Tidsskrift for KANINAVL

www.kanin-nkf.net

Nr 5
August 2019

Tidsskrift for KANINAVL:

Redaktør: Bjørn Egeland, telefon 970 66 450.
E-post: redaktor@kanin-nkf.net

Innsending stoff/bilder: Sendes snarest til redaktor@kanin-nkf.net
Neste blad: nr 6/2019, utsendes ca uke 35.
Artikler som blir tatt inn, er innsender ansvarlig for dets faglige innhold.
Kopi/reproduksjon av tekst/bilder fra bladet: Ta først kontakt med red.

Foreningenes medlemslister og adresse-endringer, sendes til:
E-post: sekreter@kanin-nkf.net eller sms til mobilnr.: 970 66 450

NKFs hjemmeside: http://www.kanin-nkf.net
Oppdateringer sendes til: sveinodegard@lyse.net

Norges Kaninavls-forbund
stiftet 1897

Organisasjonsnr.:
970367667

Norges Kaninavlsforbund

Leder: Torgeir Vestenfor, tlf. 959 80 045, e-post: torgeir@hallingdalrenovasjon.no
Nestl.: Kristin Berg, tlf. 481 14 973. e-post: webmaster@kanin-nkf.net

Sekretær: Bjørn Egeland, telefon 970 66 450
Frøyerv. 46, 4328 Sandnes e-post: sekreter@kanin-nkf.net

Kasserer: Ivar Østli, Nordre Ålsvegen 334, 2750 Gran, tlf. 61 33 17 76, mobil 911 82 745
Konto nr.: 5104.05.16763 - e-post: kasserer@kanin-nkf.net

Salg av utstyr/rekvisita: Dagfinn Johansen, Tinghaugv. 100, 3175 Ramnes.
Mobil: 90 19 19 11. e-post: ingrjoh2@online.no

Kontakter i Norges Kaninavlsforbund

Stambokfører/bestilling av stamtavler: Rolf Ludvigsen, Østbyv. 162, 3280 Tjodalyng,
tlf.: 33 12 45 97, mobil: 982 31 814. e-post: stambok@kanin-nkf.net

Datautvalg: Svein Ødegård, mobil: 959 30 906, e-post: datautvalg@kanin-nkf.net

Dyrevelferds-utvalg: Svein Kamfjord, mobil: 930 30 423, e-post: kamfjord1@gmail.com

PR- og Infoutvalg: Jorunn Egner, tlf. 924 48 477, e-post: pr-info@kanin-nkf.net

Sportsutvalg: Kristin Berg, tlf. 481 14 973. e-post: webmaster@kanin-nkf.net

Bestilling/søknad om Championat: Anne Nguyen, tlf. 990 21 565
e-post: annebjng@online.no betaling Championat konto: 5104.05.16763

Standardutvalg: Svein Clausen, tlf. 905 30 742, e-post: svein@sveinclausen.no

Ungdomsutvalg: Heidi Jebsen, e-post: heidi.jebsen@hotmail.no

Dommergruppen (bestilling av dommere til utstilling, gjøres til leder)
Leder: Thormod Saue, tlf. 32 84 61 35. e-post: thsaue@online.no
Kasserer: Snorre Jacobsen, tlf. 906 43 876. e-post: sn-j@online.no
Sekretær: Sturle Skeidsvoll, tlf. 977 01 367. e-post: danafeed@online.no

Bladproduksjon: Petit Grafiske, 4328 Sandnes, tlf. 970 66 450, e-post: bjorn.egeland@lyse.net

Forsidefoto:

Fra Midtsommerutstillingen til Indre Østland på Nes – på vakre idylliske Helgøya i Mjøsa, hvor Marianne Sveen Silkebekken kom med meget pene staselige Angora og denne fikk 95,5p Foto: Bjørn E.

Tidsskrift for KANINAVL

Nr 5
August 2019

120. årgang

Forord:
Bjørn Egeland

Da fløy også juli forbi i en fart!

Variert vær i løpet av juli, med mye sol og passe med regn gjør utslag i det positive for avlingene. Mye fint grønt har spiret godt i juli og jeg har innhentet naturens flotte produkter til kaninene mine - det skaper trivsel - vil jeg påstå.

Én annen «påståer» er Roger Lie, jeg har stjålet «litt» fra hans nettside til dette TK. Han er opptatt av mye, bl.a. kastrering og er vel som meg skeptisk til alle de veterinærer som kastrerer «over en lav sko» for dette «må» nemlig gjøres (dere får lese om det på sidene 4 - 10).

Men veterinærene er jo opptatt av klingende mynt i kassa for å overleve - da er det viktig å spille på «facts fra en troverdig studie». På www.dyreklinikkene.com er priser på kastrering oppgitt: Hann kr 1.552 og hunn kr 2.700 - ja, ja å hmmm. «Verden vil bedras» – kan vel tas frem her

- Ønsker alle en fin sommer!

Kreft hos hunnkaniner i forplantningsorgan

Flere drar nok kjensel på tittelen her - det stemmer. I TK 6/2017 var den danske Hollender-ekspert og dyrlege Jørgen Larsen, inne med artikkel om emnet. Roger Lie i Haugesund er opptatt av mye innen kaninens verden og ikke minst å sette det litt på spissen for diskusjon - og å fokusere på «Myter og fakta»

Av kaninhold finnes flere typer og det er mange meninger om hva som er best for å ivareta våre dyr. Jeg velger å påstå at felles for alle er at dyrevelferd står i fokus. Vi vil det beste for dyrene våre, selv om det kan være til dels stor uenighet om hva som er det beste. I denne artikkel forsøker jeg å nøste opp i noen påstander man ofte ser.

Informasjon på nettet, bøker og i «kanindebatter» har en tendens til å fremtre som ganske «svart-hvitt». Jeg vil oppfordre alle å kaste skylappene og prøve å bruke litt godt gammeldags «sunt bondevett».

Vil spesielt anbefale å være kritisk til flere påstander. Det forskes mye og det er bra. Enkelte "forskningsrapporter" bærer dog preg av å ikke ha vært utarbeidet av en såkalt uavhengig part. Husk; en konklusjon fra forskning er én konklusjon, med sine begrensninger og forutsetninger. Sørg for at du får med deg disse også før du kjøper konklusjonen. En del forskning er foretatt på kanin, men det gjenstår mye forskning før noen kan påstå de har fasiten. I tillegg ligger det mye kunnskap og erfaring der ute som ikke har havnet i en forskningsrapport, som er et resultat av mange tiår med erfaring og observasjoner gjennom selektiv avl.

Foto: Roger Lie

Vær skeptisk og vær kritisk . . .

Én påstand er: *Opptil 80% av alle hunnkaniner utvikler kreft i livmorhalsen i løpet av livet.*

Dette er misvisende bruk av forskning

Én forskningsstudie finnes som kan indikere at dette stemmer for hunner som ble over 5 år gamle, men dette gjaldt for alt for få dyr til å gi en klar konklusjon.

Andre studier med andre kaniner kommer frem til andre tall. Det er nok liten

tvil om at risikoen er stor etter hvert som hunner blir eldre hos dagens kaniner.
I denne artikkel skal jeg prøve å forklare grundigere hvor denne «80%-påstanden» stammer fra og hvorfor den likevel blir misvisende . . .
En forskning finnes altså som antyder det er en sterk økt risiko hos hunnkanin å utvikle kreft i livmorhalsen når de blir eldre – og spesielt etter de statistisk sett hadde passert forventet levealder.
Spesielt er det én forskningsstudie av statistisk betydning, utført av Dr Harry M. S. Greene – og som foreløpig er publisert. Denne studie ble utført i perioden 1931 til 1940, altså i løpet av ca 9 år. Den omfattet totalt 849 kaniner. Dessverre blir denne forskningsstudien ofte misforstått og feilaktig tolket og det settes fokus på at 80% av hunnene i forsøket fikk kreft.

Totalt 849 kaniner var med i studien, og hos 142 av disse ble det oppdaget kreft i livmorhals etter de døde (uavhengig av alder og dødsårsak). Da blir jo denne statistikk ganske annerledes, med et resultat på totalt 16,7% av kaninene som i løpet av studien utviklet svulster i livmorhals. Et ganske annerledes resultat, enn de 80% som enkelte kretser påstår.

Den «mystiske 80%-påstand» kommer av: Det var 849 kaniner med i forsøket og av disse overlevde kun 24 dyr til en alder av 5-6 år, hvorav 19 av disse døde og fikk påvist kreftsvulst ved obduksjon. Med litt hoderegning ser man da at 19 av 24 er 80% og det er vel her mange tolker resultatet feil. Riktig fortolkning er at 80% av hunnene som døde når de var 5-6 år i forsøket fikk påvist kreft i livmorhalsen (se tabell nederst på siden). Selv om det er statistisk riktig så må ikke det forveksles med at det nødvendigvis er representativt. Det blir heller ikke riktig å påstå at 80% av hunnene ville fått kreft dersom de hadde blitt over 5 år gamle (det blir ren spekulasjon på syltynt grunnlag).

Med basis i denne forskningsrapporten, så kan man også hevde at: 83,3% av alle hunnkaniner aldri vil få livmorhalskreft i løpet av livet.
Bare fordi det er «riktig» og i tråd med forskningsresultatene, betyr det ikke at dette heller nødvendigvis er representativt. – *«Velkommen til statestikkenes vidunderlige verden»* . . .

I alt 750 av de 849 dyrene (90%) ble ikke eldre enn 4 år og av disse hadde 75 dyr utviklet kreftsvulster. Altså døde 90% av dyrene før de ble 4 år gamle og kreft ble påvist hos kun 10% av disse.
Forventet levealder for de aktuelle forsøkskaninene var altså 3-4 år og ca 90% av dem døde av andre årsaker enn livmorhalskreft. Husk: Det ble ikke påvist at kreft var dødsårsak til de resterende 10%.
Forskningsstudien viser også: For alders-

	Alder ved oppdagelse av kreftsvulst					
	2-3 år	3-4 år	4-5 år	5-6 år	6-7 år	Totalt
Antall kaniner	491	259	71	24	4	849
Antall som hadde kreft	21	54	45	19	3	142
Prosent	4,3 %	20,8 %	63,4 %	79,2 %	75,0 %	16,7 %

gruppen 6-7 år, så var det bare 4 av 849 kaniner igjen og hvor 3 av disse hadde kreft i livmorhalsen. Ingen kaniner over 7 år er med og det var dermed kun 0,5% sannsynlighet for kaninene ble over 6 år. Med andre ord så var maksimal alder 7 år for alle disse 849 kaninene. Egentlig en forholdsvis kort levetid i utgangspunktet. Da er det kanskje ikke så veldig oppsiktsvekkende for at den gruppen av kaniner fikk kreft, når de «statistisk sett allerede levde på overtid»? Kreft ble ikke påvist som dødsårsak. På den tiden var det vel heller ikke vanlig å behandle kaniner av veterinærer, eller med medisiner, så resultatet kunne fort blitt annerledes i dag.

Kan raseavl være løsningen?

Av disse 849 kaninene, var det både renrasede og blandingskaniner. Et annet veldig interessant funn var at blant de renrasede, 542 dyr, så var det kun 14,1% som utviklet kreftsvulster, mens for blandingskaninene, 307 dyr, var det 21,1%. Blant rasekaninene var det to raser der ingen dyr fikk kreft, noe som kan indikere at dette med kreftrisiko kan avles bort med selektiv avl. Nå var det relativt få dyr pr rase med i forsøket, så dette må tas med en klype salt. Samtidig er det verdt å merke seg: Det var 41 dyr av den ene rasen uten påviste krefttilfeller. Dette er statistisk sett bedre grunnlag enn for påstanden om at (19 av 24) 80% av hunner vil få kreft etter 5 år. Man ser likevel ikke noe fokus på det i alle veterinæruttalelsene eller andre steder. I hvertfall ikke på sider der kreftrisikoen brukes som argument for kastrering som forebyggende behandling. Det fokuseres altså ikke på en mulig løsning av hele problemet via avl, på tross av underlaget fra forskningsstudien er bedre. Selv om det selvfølgelig er alt for tynt grunnlag for å konkludere. Likevel er det veldig interessant og burde blitt forsket mer på. Mange oppdrettere sier det forekommer meget sjeldent. Et samarbeid med avlsforbund og forskermiljø hadde vel vært et greit sted å begynne?

I stedet blir anbefalingen fra veterinærer oftest kastrering som «forebyggende behandling». For hunner er det et vesentlig større inngrep enn på hanner, og med stor risiko for problemer oppstår i ettertid og i verste fall at de ikke overlever operasjonen. Ikke at det nødvendigvis er feil anbefaling for akkurat din kanin, men burde det ikke blitt fokusert mer på å løse problemet på lang sikt uten operasjoner, eller i hvertfall få risikoen ned på et akseptabelt nivå?

En annen potensiell risiko ved kastrering av hunnkaniner er at forplantningsorgan fjernes - og det er her østrogen produseres. Østrogen er knyttet til kalsiumbalanse og mangel på østrogen kan tenkes å ha en innvirkning på opptak av kalsium.

Dette må være verdt å tenke på hvis du velger å kastrere en hunnkanin, spesielt i ung alder før hun er utvokst. Kaniner har lett beinbygning, så enhver ubalanse vil muligens ha stor innvirkning på f.eks. beinskjørhet.

En forskning som er utført viste at beinmassen til kastrerte hunner ble redusert. I dette forsøket målte de først beinmassen på 36 hunnkaniner som var 6 måneder. Deretter kastrerte de dem og målte beinmassen igjen etter 17 uker.

Eller mer korrekt: Det var 33 dyr som ble målt etterpå, fordi 3 av dyra - 8% - døde av narkosen.

Resultatene fra studien viste en redusert beinmasse, med mellom ca 11 og 22%. Gjør oppmerksom på at studien var ment til bruk i forskning for kvinner og beinskjørhet (kaninene ble brukt som forsøksdyr). Man skal være forsiktig med å bruke forskning til annet enn det det var ment for. Risiko blir opp til hver enkelt å avgjøre. Hvis en tar avgjørelse på at det skal gjøres inngrep, vil jeg anbefale at en kastrering av hunnkanin foretas når den er utvokst, dvs. over ett år gammel, eller grundig vurdert å la være med inngrepet.

Det er verdt å merke seg følgende:

- Kreftsvulstene ble oppdaget ved obduksjon etter kaninene døde av det som beskrives som «naturlig død». Ingen av disse studiene sier om selve kreften var dødsårsak, eller om kaninene viste tegn til å være plaget av å ha kreftsvulster.
- Det ble ikke påvist om kreftsvulstene var godartede eller ondartede.

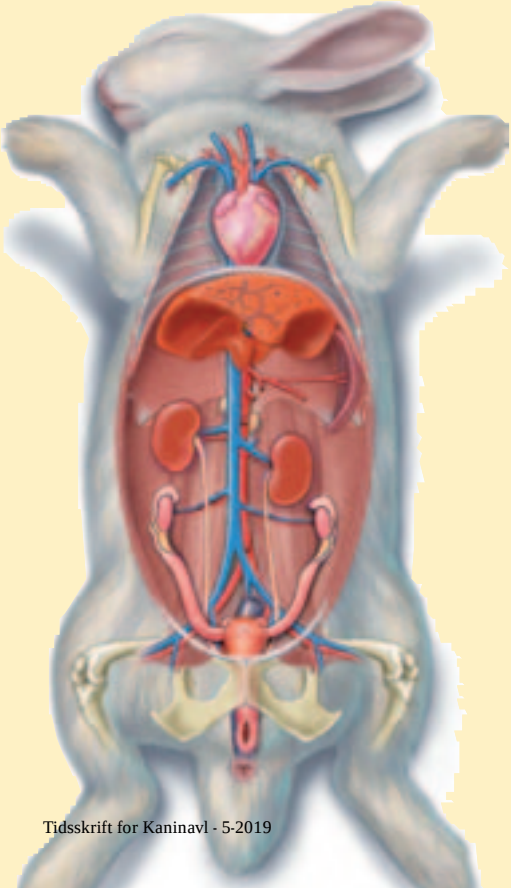

Illustrasjonstegninger hentet fra appen «The visible bunny» - som t.v. viser viktige indre organer og under; en hunn-kanins forplantningsorgan

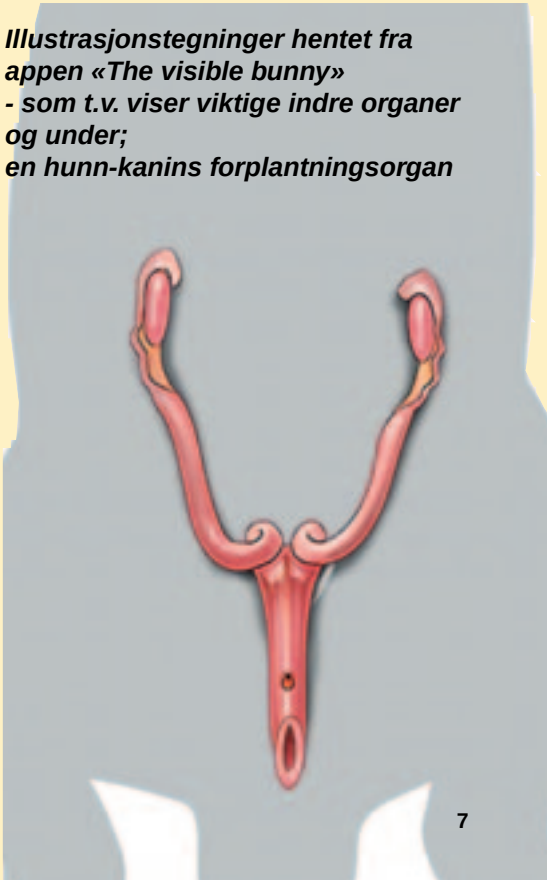

● Arvelighet er ikke tatt særlig hensyn til, men det totale resultatet viste de renrasede hadde mindre sannsynlighet for å få kreft, enn blandingskaniner. Her var også relativt store forskjeller innenfor de forskjellige rasene. Dette indikerer derfor at genetikk og arv er en vesentlig faktor, og at innavl og selektiv avl reduserer sannsynligheten. I studien ble det poengtert at de dyr som utviklet kreft som regel fikk mange færre eller ingen unger. En seriøs oppdretter bruker ikke slike dyr videre i avl, så kanskje dette er grunnen.

● Det er mulig at resultatene hadde vært annerledes for ukastrerte hunner som ikke ble brukt i avl.

● Kostholdet er ikke beskrevet, men forsøkene ble utført mellom 1931 og 1940 så var vel kosten deretter. Den gang hadde de ikke pellets, og man fôret muligens med matvarer som inneholdt mer sukker og stivelse enn i dag? Arv og kosthold er generelt viktige faktorer i utvikling av kreft. Blant annet er det gjort diverse «uoffisielle» studier som antyder at bruk av pellets som inneholder GMO soya øker risiko for kreft.

Eller rettere sagt; bruk av sprøytemidler som benyttes for å produsere genmodifisert soya og restene av dette som havner i maten til våre dyr. Import av GMO soya er forbudt i Norge, men brukes mye i utlandet. Resultatene av et lignende forsøk utført i dag kunne dermed vært ganske annerledes, enten ene eller andre veien.

● Mattilsynet informerer om plantevernmidler glyfosat (Roundup) trolig er kreftfremkallende, basert på uttalelse fra ver-

Bilder fra en obduksjon

foto: Nina Fagerland

Dvergvedder hunn 6 år. Hadde hatt 2 kull, siste var for 4 år siden. Obduksjon utført av veterinær konkluderte med kreft i egglederne, med spredning til mellomgulv og lunger.

Bilde 1 og 2: Veterinær peker på en av egglederne med pinsetten. Her ser man tydelig det er røde klumper (som ikke ville vært der på en frisk kanin). Noen ganger kan fostre dø og «sitte fast» i egglederne uten å bli fullstendig reabsorbert. Da kan det se liknende ut, men de røde store klumpene på bildet under her, viser kreftsvulster i egglederne.

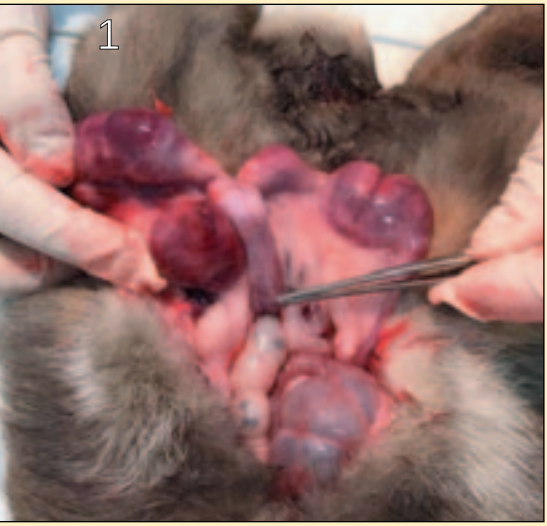

dens helseorganisasjon WHO. Roundup-produsenten tapte rettsak omkring kreft (fikk et erstatningskrav på 640 millioner). Roundup/Glyfosat brukes for «å drepe» ugress, men påvirker ikke den genmodifiserte soyaen (GMO). Rester av ugressmiddelet kan likevel forekomme i produktene, blant annet i importert kaninfôr.

- Kanin er som kjent rasktproduserende med tilhørende høy grad av celledeling i reproduksjonsorganene. Derfor er det vel ikke så rart de er mer utsatt for å få kreft. Kanin er et byttedyr og fra naturens side egentlig ikke ment å ha noe særlig langt liv, slik som andre dyr som kan forsvare seg, f.eks. katt og hund.

Denne studien brukes gjerne som hovedargument for organsisasjoner som har et mål å få slutt på kaninavl, samt av andre som anbefaler at kaniner skal kastreres.

Til slutt vil Roger si følgende

Med basis i tilgjengelig forskning som er utført, angående kreft i forplantningsorgan hos hunnkaniner, kan man være rimelig trygg i å anta det er økt risiko for utvikling av kreftsvulster etter 5-6 års alder (ikke om kreft nødvendigvis er dødsårsak eller påvirker helsen til kaninene).

Hvor stor sannsynlighet er usikkert og avhenger av flere faktorer. Studiene beskriver ikke detaljer rundt slektskap blant de kaniner der kreftsvulst ble påvist. Hvilket kosthold kaninene hadde beskrives heller ikke. Det er også kjent at større kaniner har kortere levetid. Dermed vet vi heller ikke hvilken betydning dette hadde for

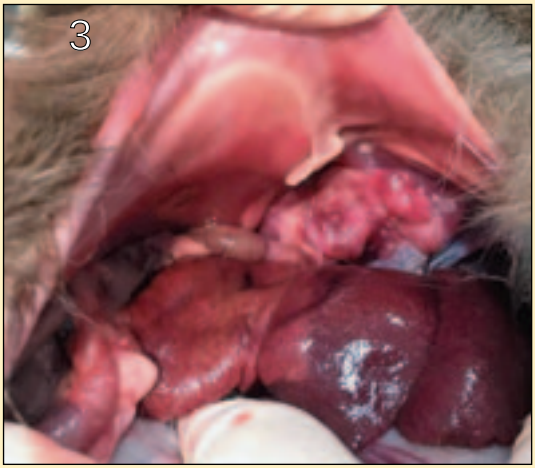

Bilde 3 og 4: Her ser vi lever som ligger i forkant (og som utvendig ser frisk ut).
I bakkant ses mellomgulv og hvor denne fremtrer med tydelige klumper og svulster.

Bilde 5: Viser lunger (som er «dratt» frem) og hvor det her tydelig kan ses en overflate med klumper og svulster.

resultatene. Dette er et interessant tema som fortjener betydelig mer forskning før man kan dra noen konklusjon og ihvertfall å bruke dette som skremselspropaganda ved å kastrere unge kaniner fordi dem ellers vil dø av kreft.

OG! – Etter norsk lov har dyr en egenverdi og egentlig rett på å beholde sine funksjonsevner intakt.

Dette er en påminnelse om å ta en kikk på selve forskningen selv, før en «kjøper» andres fortolkning og bruk av det som står der. Denne studien beskriver ingenting om hverken kosthold, oppstalling og burforhold, eller slektskap for dyr der kreft ble påvist. Ei heller om selve kreften var dødsårsak eller til plage for kaninen.

For ordens skyld vil jeg nevne at denne artikkel er skrevet med tanke på helheten ved inngrep på dyr og alle kanineiere må få vite og sette seg inn i, hvor den ofte publiserte «80% kreft-risikoen» kommer fra. Men, som nevnt, det er en del annen nyttig info vi kan finne fra samme studie. På min nettside vil jeg prøve å oppdatere fortløpende etterhvert som ny info foreligger, eller tanker og forslag til forbedringer blir meldt inn. Les gjerne mer om kastrering på min nettside, før du avgjør om et slikt inngrep skal utføres. Gjør deg opp din egen mening om emnet. Jeg er ikke forsker eller veterinær, så tar forbehold om noen av «fagbegrepene» i forskningsrapporten eller annet er tolket feil.

Med vennlig hilsen Roger Lie

Ta gjerne kontakt og si din mening.

http://www.hermelinkanin.com

www.djohansenhusdyrutstyr.no

Urban Farming Kaniner (Tine Kortenbach, dansk)	**kr 360,00**
Jeg elsker min kanin (Tine Kortenbach, dansk)	**kr 300,00**
Kaninhopping (2. utgave, svensk)	**kr 100,00**
REX-kaniner (dansk)	**kr 193,00**
Kaninplakater 1 og 2	**pris pr stk: kr 152,00**
Stjerneskålen, 1 liter (flere farger)	**kr 55,00**
Stjerneskålen, 1/2 liter (flere farger)	**kr 45,00**
Jokerskålen, 1/2 liter (flere farger)	**kr 45,00**
Nem-skålen, 1 liter (flere farger)	**kr 55,00**
Stål kopp med skrue 13 cm	**kr 65,00**
Drikkenippel med T-kryss	**kr 30,00**
Drikkeflaske gul med nippel 1 liter	**kr 65,00**
Drikkeflaske, 1/2 liter	**kr 55,00**
Flaskeholder	**kr 35,00**
Høyhekk	**kr 50,00**
Sytang for ringer	**kr 243,00**
Ringer til sytang 1 kg	**kr 150,00**
Avbitertang til netting, meget god	**kr 265,00**
Reisekasse, liten 4 roms	**kr 800,00**
Reisekasse, stor 4 roms	**kr 900,00**
Reisekasse i metall 3 roms	**kr 400,00**
Reisekasse i metall 4 roms	**kr 500,00**
Reisekasse i metall 5 roms	**kr 600,00**
Reisekasse i metall 6 roms	**kr 700,00**
Reisekasse i metall dobbel 8 roms	**kr 1000,00**
Reisekasse i metall dobbel 12 roms	**kr 1250,00**

ALLE priser er inkludert moms

Netting til kaniner, duer og høns

Se også vår hjemmeside:

www.djohansenhusdyrutstyr.no

Bestilling: D. Johansen Husdyrutstyr, Tinghaugv. 100, 3175 Ramnes

Tlf. Dagfinn: 90 19 19 11. Ingrid: 905 90 341

e-post: ingrjoh2@online.no

Temadag i Askim om: Fôring og avl

Kjell Carnbrand er av mange kjent som svensk kanindommer og dyreentusiast på sin hals. Lørdag 15. juni tok Kjell turen til Askim for å holde foredrag om kanin, med særlig fokus på fôring og avl.
Kjell må regnes som en veteran innen svensk kaninavl, med meget bred erfaring fra mange raser og er den mest benyttede kanindommer i Sverige, samt har vunnet svensk mesterskap flere ganger.
I august 2016 var Askims medlemmer på stallvandring og besøkte da den idylliske og flotte eiendommen til Kjell og Peter i Mariestad, hvor de har et stort spekter av av dyr, bl.a. høns, fugler, hunder og selvsagt kaniner (se bildene under).

Kjell har mye kunnskap om fôring og avl og ikke minst et godt grunnlag for å lære oss om hvordan vi skal forstå kaninene – og hva det i neste omgang krever av oss som kaninavlere.
Til daglig driver Kjell rådgivning om bl.a. avl med kyr i det svenske landbruket.

Vi inviterte «bredt på nettet»

Askim og Omegn Kaninavlsforening inviterte til åpent møte for alle medlemmer via NKFs nettside og FB. Resultatet av det var overraskende, hvor vi fikk besøk både fra vest og nord. Totalt ble dette et godt oppmøte med 35-40 personer.
Tilbakemeldingene fra de fremmøtte var at dem opplevde dagen som både nyttig og meget lærerik. Dette gjaldt både for avlere som har drevet med kanin i to eller i førti år.
Kunnskap får en aldri nok av, og Kjells budskap gikk i kjernen av det som må til med å tilrettelegge for et godt kaninhold.

Ansvaret som kaninavler

Kjell snakket også om hvilket stort ansvar det er å ha levende dyr i sitt eie. Kaninen misforstås ofte og tillegges også dessverre egenskaper den aldri har hatt.
Kjell var tydelig på å selvsagt bare bruke avlsdyr som er sunne å friske og normale. Ta straks bort dyr med alvorlige defekter

eller sykdommer. Du må heller ikke avle på dyr du ikke liker, om det gjelder type eller gemytt.

Fôring – alltid et interessant emne

Vi fikk innsikt i kaninens natur, økologi, og dagens store tema som var fôring, og da kom også spørsmålene «triltende» fra tilhørerne. Fôring er et aldri uttømmende tema for kanineiere. Kjell gikk gjennom mye, slik som grovfôr og hvorfor det er viktig, og koblet dette til kaninens fordøyelsessystem. Han snakket om mineraler, vitaminer, fôrhygiene, rutiner omkring fôring og ikke minst fôring i ulike faser av kaninens liv og oppvekst.
Mange av tilhørerne hadde spørsmål om konkrete mengder og vi fikk en gjennomgang av hvordan en beregner fôrmengder basert på gjennomsnittskaninen som kun skal vedlikeholdes som voksen. Med det som utgangspunkt, kan en beregne større og mindre dyr, samt ha en idé om hva som skal til i ulike vekstfaser.

Totalt ble dette en veldig fin og vellykket dag, hvor bevertning var pizza, samt loddtrekning halvveis i programmet – kombinert med ny og mye kanin-kunnskap.
Kjell er en svært god foredragsholder og aller viktigst; ble vi som var der inspirert til enda bedre fôring og tilrettelegging for våre kaniner. Så nok en gang: Tusen takk til Kjell Carnbrand for alt som han meddelte oss, samt takk til alle gode kaninvenner som tok turen til Askim denne lørdagen!

mvh Svein Kamfjord – på vegne av
Askim og Omegn Kaninavlsforening

Roger Lie: Slik bygger jeg kaninbur

Min kaninerfaring er med Hermelin, så de bur jeg har bygget mener jeg er funksjonelle for «en-kilos-kaniner».
Kaniner er atletiske skapninger «bygget for fart» og det er ikke vanskelig å resonnere seg frem til at en kanin har behov for å løpe. Ikke la kaniner leve i små bur. Har du et lite bur er det viktig med ekstrautstyr, med f.eks. løpegård på plenen.

Burets minimale dimensjoner bør være:
Bredde/dybde
- bredt nok for kaninen å ligge utstrakt, men ikke mindre enn 50 cm.
- antar ca 50/60 cm for Hermelin.

Lengde
- langt nok som tilsvarer 3 hoppelengder.
- antar ca 40 cm for et Hermelin-hopp, så altså rundt 120 - 130 cm.

Høyde
- høyt nok for kaninen å stå oppreist på bakbeina uten at ørene når opp i taket.
- antar ca 50 cm for Hermelin.

Bortsett fra størrelse, så har jeg følgende kriterier for utforming av mine bur:

Burene skal kun ha fast bunn (vil ikke at kaninene skal gå på nettingbunn).

Burene må være flerfunksjonelle. Jeg har begrenset med plass så de må kunne benyttes både inne og ute, også som beitebur. Bunnplaten er dermed ikke festet og er enkel å fjerne slik at buret kan brukes til beiting. Burene er «modulbygget» og kan stå enkeltvis eller stables/monteres oppå hverandre. Kan også i tillegg lage bein med hjul, som på bildet side 16.

Bur må lett kunne demonteres og fraktes eller lagres. Ved å fjerne noen skruer så er buret demontert – og kan flatpakkes.

Et bur skal være enkelt å holde rent og burene er selvsagt en fordel om de varer lenge med minimalt vedlikehold.
Jeg bruker derfor forskalings-plater i størrelse 150x75 cm. En kan også bruke andre vannfaste plater som males. Jeg gir endene på forskalingsplatene et par strøk maling, så varer dem lenger.

Taket er ikke festet og er uten hengsler og kan derfor løftes/skyves med tilkomst

Alle burdeler til én etasje - demontert

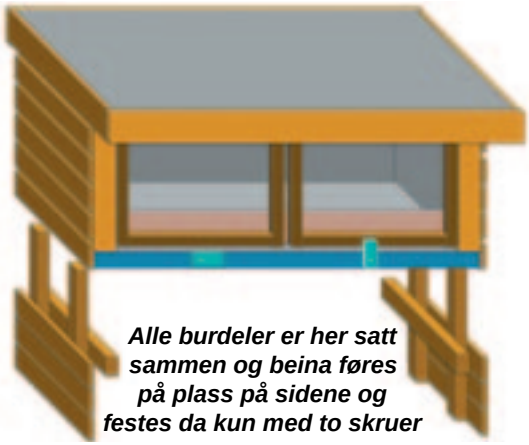

Alle burdeler er her satt sammen og beina føres på plass på sidene og festes da kun med to skruer

Komplett bur klar for innflytting

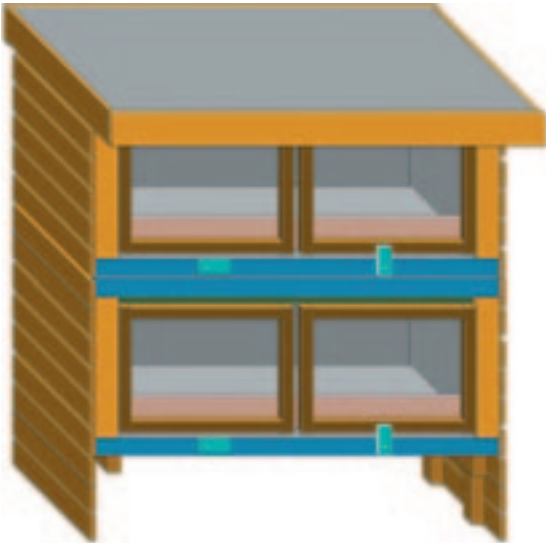

Til høyre «modulbygget» hvor en setter på en ekstra etasje

fra alle sider ved behov. Tak kan selvsagt festes slik at det sitter godt når stormene setter inn. Taket males eller får takpapp.

Indre mål på mine bur blir 62 cm dybde, 140 cm lengde og 66 cm høyde. Omregnet gir dette et grunnflateareal på 0,87m^2, noe som i de fleste veiledninger tilsvarer minimumsmål for en kanin på 4-5 kg. Hermelin ligger på rundt ett kg, men likevel må jeg nevne igjen: Kaniner blir mer fornøyd jo større buret er!

Roger bruker mange plastkasser i hvert bur, her er dokasse, et boligrom og med sittehylle «utkikkspost» på toppen

Burvariant på-montert hjul

Også denne burseksjonen er «modulbygget» og her er to moduler, eller to buretasjer, stablet oppå hverandre. Sidelektene er skåret slik at burene «låses» når de stables (hvis det fremkommer på bildet til venstre).

Til h.: Trivsel i bura til Roger

Høgaunet gård i Levanger satser på kanin

NYHETER. VIL HA CHARTERTOG TIL ÅRE

Trønder-Avisa

TIRSDAG

Håper trønderne vil spise kaninkjøtt

Lars Bjarte Myren satser stort på kanin. Høgaunet gård har investert i nytt bur-anlegg for kjøttproduksjon av kanin

Nå havner kaninen på trøndernes matbord

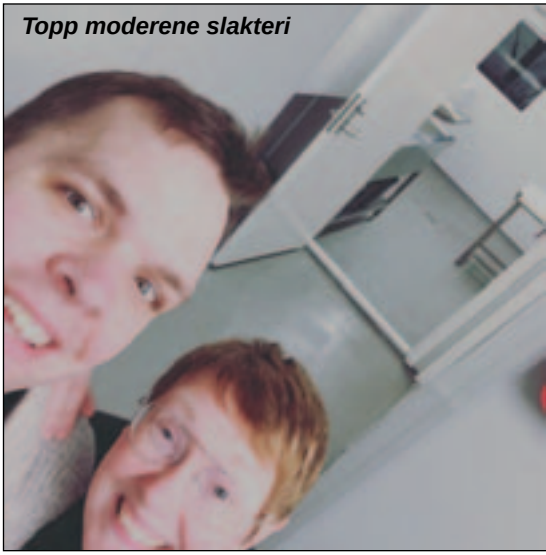

Topp moderene slakteri

HAUGALAND KAL INVITERER TIL:

LUU & NM 2019

NM/LANDSUTSTILLING RASEKANINER NORGESMESTERSKAP I KANINHOPPING

Skakkesenteret 1.- 3. november

LUU/NM

ETNE 2019

Utstillingen omfatter:

- **Klasse B ungdyr**
- **Klasse C 1,0 voksne hanner**
- **Klasse K produkter**
- **NM i kaninhopping**

Påmelding til utstilling:

innen 18. oktober, helst excel-fil til:
sveinodegard@lyse.net
ev. brev: Svein Ødegard,
Tjemslandshagen 8, 4360 Varhaug
Alle kombikaniner merkes også med X.

Påmeldingsavgifter:

Utstilling: Kr 80 pr kanin/katalognr
Innbetaling utstilling + fest settes inn på konto 3240 12 60888 innen 18. oktober og merkes med navn, antall katalog-nummer pr klasse og fest.

NM i kaninhopping:

- NM Rett bane Elite, bedømmelse C
- NM Rett bane Veteran, bedømmelse B
- NM Lengde Elite

Kombikonk.: Figur m.å. + utstilling

Påmelding til kaninhopping:

innen 18. oktober, sendes til e-post:
hokh14@hotmail.com – Husk:
Navn, medlemsnr., klubb, konk-navn, reg.nr., ørenr., startklasser og tlf.nr.
NB! Kombihuer voksne stilles i klasse C og alle kombikaniner må påmeldes både til utstilling og hopping.

Avgifter for kaninhopping:

Kr 100 pr start, kombi kr 50 pr start. Settes inn på konto: 3240 12 60888 innen 18. oktober. Merkes: NM 2019, med navn og antall starter pr klasse.

Overnatting Fugl Fønix Hotel:

Enkelt-rom kr 1.150 pr.natt inkl. frokost
Dobbeltrom kr 1.490 pr.natt inkl. frokost
NB! Bestilling FØR 1.10: tlf. 53 77 14 40
Koderef.: LUU
e-post: hotel@fuglfonix.no

Ev. annet: Etne Hytter www.etnehytter.no
for info/bestilling: Heidi, tlf. 918 57 973

Vennefest lørdag:

Skakkesenteret, kl 19.00: Taco buffét
Voksne 200 kr (barn under 11 år 100 kr)
NB! Etter 18. oktober er prisen 300 kr
Påmelding innen 18. oktober til e-post:
haugalandkaninalslag@gmail.com

Innlevering av kaniner:

Fredag 1. november fra kl 18 til 21.
Vi fôrer med høy og vann.
Husk opphengbare vannskåler.

Åpningstider:

Lørdag 2. november fra kl 11 til 18.
Søndag 3. november fra kl 10 til 14.
med premieutdeling: hopping kl 13
med premieutdeling: utstilling kl 14

Kontaktpersoner:

Heidi Jebsen, tlf. 918 57 973

HOPPING: Hilde Narheim, tlf. 907 57 302
Adresse hall: Strondav. 30, 5590 Etne

«Litt matprat»

en super italiener

En rett av kanin fra Toscana og er som mange kjøttretter fra den region rikelig på tomater. I denne versjon brukes også oliven, som gir sausen ekstra smak. Bruk gode oliven type «taggiasche» de er bløte og smakfulle

Ingredienser: ca 1,5 kg kaninkjøtt
2 løk, 2 gulrøtter, 1 stilk bladselleri,
800 ml hakkede tomater (ev. 2 bx herm.),
1 glass hvitvin, 3-4 laurbærblader
1 glass ekstra virgin olivenolje
Stor håndfull oliven (uten sten i olje).
Salt og pepper (kvernes over etter smak)

Tilberedning: Del opp kaninen i passelige stykker (se bildet øverst neste side). Hakk løk, gulrøtter og bladselleri helt fint til en soffritto. Ta frem stekepanne for å brune kjøttet, ha god varme på komfyren, snu og vend slik at kjøttet får fin gyllen brun farge (se bildet til høyre), legg lokk på siste 10 min. Kaninkjøttet utskiller nå en væske som gjør at viltsmaken «forsvinner» og kjøttet blir mer delikat.
Ta så frem en jerngryte, varm opp oljen. Tilsett de hakkede grønnsakene og la soffritto'en (grønnsakene) putre ved lav varme. – Skru så opp varmen og tilsett kaninkjøttet, sammen med laurbærbladene. La dette småputre og tilsett så en god håndfull (eller stor kaffekopp) med de hele oliven. Hell hvitvinen over og la det fordampe. Kvern over salt og pepper. Tilsett så de finhakkede tomatene og rør

litt forsiktig rundt og legg lokk på. La dette så småputre ved lav varme i ca to timer. Sjekk og rør litt rundt en gang imellom, men det må ikke komme på sterk kok. Når det er klar kan ses ytterst på beinknok at kjøttet har trukket seg opp. Hvis sausen er meget flytende, så ta av lokk og la det koke noen minutter til.

Tomatsausen har nå skiftet farge fra rød til mørk orange. La rett-en stå å hvile i gryten med lokk på 15-20 min. før du serverer.

Midtsommer'n på Hedmarken: 28. - 30. juni

Den tradisjonsrike midtsommerutstillingen til Indre Østland ble i år lagt til siste helga i juni. Stedet var samme som i fjor, Skurven på idylliske Helgøya.

Partyteltet rommet i år 100 bur, med 93 dyr som deltok i klasse L, samt 7 ungdyrsgrupper. Raseutvalget var «bredt» og ikke minst med flotte og spennende tegningsraser. Schecker innen Tysk og Rhinsk ser ut for å utvikle seg i positiv retning.

Årstiden tas med i betraktningen og Per Egil Hagen og Bjørn Egeland noterte ned på 29 kort som fikk 95p og 6 med 95,5p. BiS ble Hermelin viltgrå hu på 4 mnd, til Heidi Jebsen/Roger Nesvik. BiM gikk til Blå Wiener til Roger Skjølås.

Lørdag var det sammenkomst, og med fin kveldsstemning, god grillmat - så ble det hele riktig så trivelig rundt langbordet. Takk til alle for flott kaninhelg. Indre Østland lover å forsøke å holde på denne tradisjonen fortsatt, men vil neste år prøve å finne et annet sted og litt tidligere i juni.

BiR: Tysk Kjempeschecke: Aleksandra Fosse 95. Blå Wiener: Roger Skjølås 95,5. Wiener: Roger Skjølås 94,5. Angora: Marianne Silkebækken 95,5. Rex: Lilliot Carina Rønning 94. Belgisk Hare: Johan Viker 95. Rhinsk Schecke: Emilie Eckbo 95. Sallander: Anne Lise/Kåre Tvedt 93,5. Alaska: Ingrid Harmens 95. Perle Ekorn: Erik Nilsen 95,5. Lux: Tor Gillerholtmoen 91,5. Tan: Dag Larsen 95. Liten Wiener: Dag Larsen 95. Zobel: HeidiJebsen/RogerNesvik 95. Liten Rex: Silje Tellefsen 94,5. Dvergvedder: Elina Jokinen 94,5. Hermelin: HeidiJebsen/RogerNesvik 95,5. Dverghare: HeidiJebsen/RogerNesvik 95.

Resultater klasse L:

1 Erik Birger Nilsen, Sarp., Perle Ekorn 286,5
2 Marianne Sveen Silkebækken, Angora 380,5
3 HeidiJebsen/RogerNesvik, Hermelin grå 380,5
4 Johan Ludvik Viker, Sarp. Belgisk Hare 285
5 Emilie Camilla Eckbo, Rhinsk Schecke 284,5
6 Ingrid Harmens, Trøndelagen, Alaska 284,5
7 Roger Skjølås, Ind.Østland, Blå Wiener 284
8 Dag Håvard Larsen, Oslo, LitenWiener blå 284
9 Anne Lise og Kåre Tvedt, Hermelin hvit 284
10 Bjørn Egeland, Rogaland, Perle Ekorn 377,5
11 Tor Gillerholtmoen, Belgisk Hare viltrød 283
12 Marita Indiane Lien Jensen, Belgisk Hare 95
13 Kristin Berg, Trøndelag, Hermelin viltgrå 95
14 Aleksandra Fosse, Tysk Kjempeschecke 95
15 Heidi Jebsen / Roger Nesvik, Zobel brun 95
16 Kristin Berg, Trøndelag, Hermelin brun 95
17 Audhild Bjørlien/T.Knudsen, Hermelin chin 95
18 Anne Lise/Kåre Tvedt, Hermelin jerngrå 95
19 Audhild Bjørlien/T.Knudsen, Hermelin grå 95
20 HeidiJebsen/RogerNesvik, Dverghare hvit 95
21 Dag Håvard Larsen, Oslo&Ak., Tan svart 95
22 Roger Skjølås, I.Østl., Wiener viltgrå 280,5

Resultatliste Klasse M Ungdyrsgruppe:

1 Elina Jokinen, Dvergvedder hvit rødøyd 95,5
2 Marianne Sveen Silkebækken, Angora 95
3 Anne Lise og Kåre Tvedt, Hermelin hvit 94,5
4 Silje Cathrine Tellefsen, Liten Rex blå 94
5 Silje Cathrine Tellefsen, Liten Rex svart 93,5
6 Silje Cathrine Tellefsen, Liten Rex svart 93,5
7 Silje Cath. Tellefsen, Dvergvedder viltbrun 93

BiM til
Roger Skjølås

Møre og Romsdal Kaninalslag inviterer til

HAUST-UTSTILLING

30. august - 1. september

under Dyregod-dagane, Batnfjordsøra

Åpen i klassene: A, B, M, D, E, K og G (1 gruppe pr utstillar)

Innmelding sendes til: Bjarne Øygard (helst excel-fil) e-post bjarne.oygard@mimer.no **innen torsdag 22. august**

Innmeldingsavgift kr 80 pr katalognr. + kr 10 i klasse E og G

Avgifter settes inn på konto nr.: 3910 16 23037 v/Knut Are Sundgot

Innlevering av dyr:

Fredag 30. august kl 17-22

Premieutdeling søndag kl 15

Kontakter: Stian tlf. 470 29 354

Bjarne tlf. 950 20 982, Knut Are 917 72 340

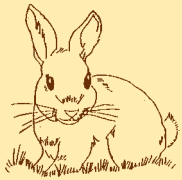

Møre og Romsdal KAL

Trøndelagen Kaninavlsforening innbyr til:

Hovedutstilling 22.-24. november

Grendstuggu Samfunnshus

på Gåsbakken - Åpen i klassene:

Trøndelagen Kaninavlsforening – Stiftet 1912

A - B - D - E - M - K - G* *ei gruppe pr utstiller

Vi har flotte nye vandrepokale for BiS og BiM

Innmelding på lister og sendes innen 14. november:

e-mail: trondelagen@live.no Kristin Berg, 7288 Soknedal

Innmeldingsavgift: kr 75 pr. katalognr + kr 10 pr dyr kl E / G

settes inn på Trøndelagen KAF - kontonr.: 4270 13 59520

Innlevering fredag kl 19 - 21. Premieutdeling søndag kl 12

Vi fôrer med høy og vann, husk opphengbare vannskåler.

Spørsmål: Kristin 481 14 973 / Kine 482 86951. Sosial sammenkomst lørdag kveld.

Overnatting: Kvål Gjestegård, tlf. 72 85 21 20

Velkommen til Gåsbakken! Hilsen Trøndelagen KAF

Veiledende priser for kaniner av ren rase:

Raseinndeling:	2-3 mnd	4 mnd	5 mnd	6 mnd	7 mnd	8 mnd
KJEMPERASER:	kr 450	kr 500	kr 550	kr 600	kr 650	kr 700
ANGORA:	kr 500	kr 550	kr 600	kr 650	kr 700	kr 750
ALLE ANDRE RASER:	kr 400	kr 450	kr 500	kr 550	kr 600	kr 650

Raseinndeling: Se Nordisk Kaninstandard. Paringsavgift: kr 200

Poengtillegg: 95p = kr 200 / 95,5p = kr 250 / 96p = kr 300 / 96,5p = kr 350

Denne anbefalte prislisten gir medlemmene av Norges Kaninavlsforbund rett til salg etter disse veiledende prisene. Ved utstillinger med provisjonssalg belastes dette selger.

Kom over en tysk Mecklenburger Schecke hann tildelt 97,5p og ble BiS. Eier Jan Friedrichsen.

11. Bundesweite Vergleichsschau der Mecklenburger Schecken Clubs oktober 2018

Leif Laache til minne

En av våre virkelig store kaninveteraner, Leif Laache, Eidsvoll, sovnet inn fredag 12. juli. – På bildet er Leif på LU 2016 i Rakkestadhallen hvor han fortalte det var 70 år siden han stilte kaniner på sin aller første landsutstilling - medlem ble Leif i 1942. Siden har Leif avlet med mange forskjellige raser, og alltid kom han med topp dyr. På LU 2016 stilte han med 10 Wiener hvit, rasen som han avlet med de siste 20 år. I sitt snekkerverksted bygget han kaninbur til mange kaninvenner, og det var aldri «et nei-svar» å få fra Leif.

Alle som kjente Leif har kun gode ord å komme med: «Ein likandes kar» - «Alltid rolig, sindig og avbalansert» - «En som alltid ville det beste for alle» - «Utrolig pliktoppfyllende» - «Var ikke den som gikk hjem, så lenge det var noe å gjøre» - «Var et ja-menneske og ærligheten selv» . . .

Da jeg for 40 år siden skulle starte med Thyringer, var det en som hvisket meg i øret: «Kjøp av Laache, da får du garantert noe bra» . . . og det stemte på en prikk! En flott, fantastisk og hjelpsom person har vi nå mistet. – Leif ble 92 år.

Vi lyser fred over Leifs gode minne. B.E.

LUU/NM-arrangøren Haugaland KAL gjør oppmerksom på at ALLE de oppgitte datoer i annonsen på side 19 MÅ overholdes! Skal en som utstiller være med på å bidra til at arrangementet skal gå best mulig etter oppsatte planer, er det minste en må gjøre å respektere de oppgitte datoer! – For dere som kan være med å hjelpe den helga, så send en e-post eller sms

LUU/NM

ETNE 2019

ÅRETS UTSTILLER 2019

Siden forrige liste er det avholdt én utstilling: Midtsommerutstillingen på Nes, som da er tatt med i oversikten denne gang. Vinner der ble Erik Birger Nilsen med sine flotte Perle Ekorn. - Ellers hadde vi som var på Nes ei flott helg i godværet på Helgøya, sosialt og trivelig. Ønsker dere alle sammen lykke til med de fremtidige stjernene rundt omkring i stallene, og håper ikke varmen har skapt problemer. - Da har vi denne lista:

1	Roger Sjølås	58
2	Bjørn Egeland	50
3	Kari Jørgenrud Dahl	47
4	Erik Birger Nilsen	38
5	Kristin Berg	35
6	Heidi Jebsen&Roger Nesvik	35
7	Johan Viker	33
8	Magnor Ølberg	24
9	Anne Lise&Kåre Tvedt	20
10	Jan Erik Baller	18
11	Marianne Sveen Silkebækken	18
12	Oddvar Stangeland	14
13	Ingrid Harmens	12
14	Arild Netland	11
15	Iren Storli	3
16	Svein Clausen	2
17	Emilie Camilla Eckbo	2

mvh for Sportsutvalget v/Kristin

Utstillinger - 2019/2020:

30. aug. - 1.sept.: Møre og Romsdal
Annonse i dette TK

26.-29. sept.: Jæren, Bjerkreimsmark
Annonse i TK nr 3

12. oktober: Reg.bed. i Askim

26.-27. oktober: Dommerkonferanse

1.-3. nov.: LUU/NM Haugaland, Etne
Annonse i dette TK

22.-24. nov.: Trøndelagen, Hovedutst.
Annonse i dette TK

23. nov.: Oslo&Akershus, Haga

29.-30. nov.: Sarpsborg

2020:

11. januar: Oslo&Akershus, Haga

17.-18. januar: Bergen, Fjell skule

24.-26. jan.: Jæren, FU på Varhaug

24.-26. jan.: Svensk LU, Vårgårda

14.-16. febr.: Dansk LU, Ryomgård
Djurslands Kaf, Midtdjurshallen

20.-23. februar: LU/NM Askimhallen
Arr.: Askim og Sarpsborg

Utstillinger innmeldes til e-post: thsaue@online.no

Dataprogram for utstilling: Arrangør må bruke oppdatert database.

Denne bestilles på e-post: klepaker@hotmail.com

Hei alle foreninger: Har dere behov for NKFs info-brosjyre og TK til å legge ut på utstillinger, stands og annet, så gi beskjed **sekreter@kanin-nkf.net**

OPPDRETTERANNONSER:

Anna Magda Handeland
Sandeidvegen 499, 5585 Sandeid
Tlf. 52 76 14 48 - mobil 958 46 529
e-post: inhandel@online.no
ANGORA farga

Ingrid og Dagfinn Johansen
Tinghaugveien 100, 3175 Ramnes
Mobil 90 19 19 11 og 905 90 341
Godt utvalg i flere typer fuglearter og rasefjærfe

Anne Mette og Gullik Klepaker
Syrrist, 3280 Tjodalyng. Tlf. 480 55 761
e-post: amklepaker@hotmail.com
BELGISK HARE - HOLLENDER
ALASKA - DVERGVEDDER

Ingvar Holmen
4380 Hauge i Dalane
Tlf. 51 47 97 67 - mob. 950 24 128
STOR SØLV
svart og viltgrå

Bjørn Egeland
Hanafjedle Kaniner
Tlf. mobil 970 66 450
e-post: bjorn.egeland@lyse.net
PERLE EKORN

STALL ØYGARDEN, Sandnes
Oddvar Stangeland
e-post: jennista@online.no
LITEN TYSK VEDDER kappetegnet
og ensfarget i viltgrå og jerngrå

Snorre Jacobsen og Jonette Myrbostad
Bringebærveien 10, 7606 Levanger
mobil 906 43 876 / 403 89 423
TAN svart - REX
DVERGVEDDER viltgrå + kappetegnet

Kallehagen kaninoppdrett
Odd Einar Svendsen, 5560 Nedstrand
Tlf. 52 77 84 56. Mobil 918 89 585
e-post: oe-sven@online.no www.kallehagen.no
L.TYSK VEDDER - HOLLENDER - PERLE EKORN

Knut Are Sundgot
6065 Ulsteinvik
Tlf. 917 72 340
e-post: knut.are.sundgot@tussa.com
LITEN SØLV - HERMELIN i flere varianter

Lars Ivar Haugo
3579 Torpo
Telefon 456 05 159
e-post: la-haugo@hotmail.com
STOR SØLV svart - RUSSER

Per Kløvstad
Gamle Kongevei 26 B, 7604 Levanger
Tlf. 412 35 553
e-post: kloevst@online.no
ALASKA - SACHSENGOLD

Økdalens Kaninoppdrett www.okdalen.com
v/ Kristin Berg og Ingrid Harmens
tlf. 48114973 / 90567484 rbkfrode_fan@yahoo.no
FRANSK VEDDER - ALASKA - DVERG-
VEDDER - HERMELIN - HOPPEKANINER

Øystein Osland 6976 Sande
Tlf. 416 86 449
e-post: oysteinosland@hotmail.no
LITEN SØLV svart
HERMELIN viltgrå og chinchilla

HerrLie Hermelin Kaninoppdrett
5517 Haugesund. Mob. 466 90 020
e-post: rogerlie@live.no
www.hermelinkanin.com
HERMELIN i flere farger - normal og rexpels

Silkebækken Angora
Linnerudsvegen 88, 2410 Hernes
Tlf. 906 67 358 / 407 21 113
e-post: silkebae@online.no
ANGORA hvit r.ø. og farget

Bjørn Petter Åsheim
Vollheim, 1730 Ise
Tlf. 916 27 825
e-post: bjoaash2@online.no
TAN

OPPDRETTERANNONSER:

Svein Kamfjord
Grønlundv. 12, 1400 Ski. Tlf. 930 30 423
e-post: kamfjord1@gmail.com
NEW ZEALAND RED
THYRINGER

Torgeir Vestenfor
Tronderudvegen 41, 3550 Gol
Mobil 959 80045
e-post: torgeir@hallingdalrenovasjon.no
FRANSK VEDDER viltgrå og jerngrå

Nesvik og Jebsen Kaninoppdrett
5570 Aksdal. tlf. 971 94 048 / 918 57 973
LITEN SØLV - ZOBEL - HOLLENDER i svart og svart/gul japaner - HERMELIN i chinchilla, viltgrå, svart, otter og white

Donna's Oppdrett
www.donnas-oppdrett.com
Hanne Foss, 7224 Melhus. Tlf.: 934 12 349
e-post: hanne@donnas-oppdrett.com
DVERGVEDDER i flere farger

Johan Viker, Gresvik
Tlf. 952 77 525
TRØNDER - HVIT LAND
BELGISK HARE i viltrød og tan
HERMELIN i viltgrå, otter og lutino

Oppdretterannonse
for ett år: kroner 435
Annonser i TK legges ut
gratis på www.kanin-nkf.net

Nye Champions

826. Marburger Ekorn 1,0 8131 / Y395 95 - 95 - 95 eier/oppdr.: Geir Klepaker

Championat på din kanin - send da E-post til: annebjng@online.no

Norges Kaninavlsforbund tilbyr:

Nordisk Kaninstandard, 350 sider	kr	375,00
Samleperm i plast for Tidsskriftet	kr	125,00
Merketang Hauptner med 2 tallsett	kr	1700,00
Hauptner ekstra bokstav-sett	kr	1400,00
Hauptner ekstra tallsett	kr	500,00
Merketusj, 50 g	kr	80,00
Skjemaer: Stambokblad blokk á 50 ark	kr	50,00
Burkort for avlshunn, 20 stk	kr	15,00
Burkort á 20 stk (1,0 og 0,1)	kr	15,00
NKFs kulepenn Crown Juwel pen, god!	kr	30,00
Kanin-klistermerke, pr brett med 6 stk	kr	30,00

Priser er inkl. mva.

Frakt kommer i tillegg

Henv.: Ingrid/Dagfinn Johansen, tlf. 90 19 19 11 e-mail: ingrjoh2@online.no

Forenings-adresser:

Medlemstallene er pr 5. aug. 2019
Totalt 474 (319 - 45 - 110)

Askim og omegn Kaninavlsforening 29
Leder: Johnny Lyshaug, Elvestadv. 964, 1827 Hobøl,
tlf. mobil 482 99 553, e-post: jlyshaug@online.no
N.leder: Harry W. Nielsen, 1860 Trøgstad, mobil 908 74 911
Sekretær: Svein Kamfjord,
tlf. 930 30 423, e-post: kamfjord1@gmail.com
Kass.: Kjell Jørgenrud, Kirkev. 5, 1820 Spydeberg, tlf. 911 41 100
e-post: kjjoerg@online.no
Møteandre mandag i måneden, kl.19 på KABB-huset,
Skogveien 22, 1831 Askim (ikke juni, juli og august)

Bergen og omland Kaninavlslag 43
Leder: Sturle Skeidsvoll, Hundvinvegen 24, 5956 Hundvin
Tlf. 977 01 367 E-post: sturle.skeidsvoll@gmail.com
Sekretær: Karl Martin Fjell, tlf 909 81 596
e-post: karl.m.fjell@gmail.com
Kass.: Marita Tørset, e-post: marita@langedalen.com
Tlf 997 93 020 Konto nr.: 3625 87 09378
hjemmeside: Facebookside
Bergen og omegn Kaninhoppere:
Annette Floen, tlf. 924 20 607 e-post: nettemoren@yahoo.no

Drammen og omegn Kaninavlsforening 10
Leder: Cato Smørgrav, Voldstadvegen 294, 3320 Vestfossen
Nestleder: Thormod Saue, Lier, tlf. 900 90 472.
E-post: thsaue@online.no
Sekr./Kass.:

Eidsvoll og omegn Kaninavlsforening 7
Leder: Camilla Venger, Skansgårdsetervegen 32, 2224 Austmarka
e-post: milla_cookiemonster@hotmail.com
tlf. 482 73 582
Nestleder: Anne Venger, tlf. 481 18 237

Grenland Kaninavlslag 8
Leder: Terje Engh, Leirgt. 10, 3946 Porsgrunn, tlf. 415 08 588.
e-post: enghterje@hotmail.com
Sekretær: Svein Clausen, Gl. Bjørntvedt v. 84, 3734 Skien
tlf. 905 30 742 e-post: svein@sveinclausen.no
Kass.: Line Margareth Clausen, Gl. Bjørntvedt v. 84, 3734 Skien

Haugaland Kaninalslag 37
Leder: Mia Gabrielsen, 5515 Haugesund
Kasserer: Hilde Narheim, 5550 Sveio. Mobil: 907 57 302
Sekretær: Roger Lie, 5517 Haugesund. Mobil: 466 90 020
Hoppekontakt: Nina Fagerland. e-mail: hokh14@hotmail.com
Mail, bruk denne: haugalandkaninalslag@gmail.com
Hjemmeside: http://www.haugakal.net

Indre Østland Kaninavlslag 29
Leder: Ivar Østli, Nordre Ålsvegen 334, 2750 Gran,
mobil 911 82 745, e-post: i.oestli@online.no
Nestleder: Silje Catrine Tellefsen,
mobil 952 96 099, e-post: tellefsgaards@gmail.com
Sekretær: Elina Jokinen, mobil 476 58 021,
e-post: ellujokinen@hotmail.com
Kasserer: Hege Spjelkavik, mobil 942 78 077
e-post: egge_cool@hotmail.com Kontonr.: 1506 21 26938
St.m: Emilie Camilla Eckbo, e-post: emilieeckbo@hotmail.com

Jæren og Sandnes Kaninalslag 53
Leder: Arild Gundersen. Tlf. 992 44 614
E-post: arild.gundersen@aarbakke.no
Sekr./nestl.: Svein Ødegård, Tjemslandshagen 8, 4360 Varhaug,
Tlf. 959 30 906 / 51 43 89 15. E-post: sveinodegard@lyse.net
Kasserer: Svein Erik Tønnesen. Tlf. 473 78 523
e-post: sveinerik.tonnesen@outlook.com Kontonr.: 32905416382
Møte: 1900-huset, Bryne, kl. 19.00, den 1. mandag i måneden.
Hjemmeside: Vi holder oss oppdatert på facebook

Kragerø Kaninavlslag 8
Leder: Roar Welton Jacobsen, Frydensborgv. 12A, 3772 Kragerø
Tlf. 973 78 242
Nestleder: Victoria Amalie Jacobsen. Tlf. 905 30 118
Kasserer: Nancy Nilsen, Frydensborgveien 12A, 3772 Kragerø
Tlf. 992 26 733
Sekretær: Camilla Kristoffersen, Symreveien 23 A, 3772 Kragerø
Tlf. 901 55 046
E-post sendes til: kragerokaninavlslag@hotmail.com

Larvik og Sandefjord Kaninavlslag 18
Leder: Anne Mette Klepaker, Syrristv. 207, 3280 Tjodalyng,
tlf. 976 76 120. e-post: amklepaker@hotmail.com
Nestl.: Gullik Klepaker, Syrristv. 207, 3280 Tjodalyng.
Mobiltlf. 480 55 761
Kass.: Arne Andersen, Anemonev. 2, 3268 Larvik, mobil 477 16 343
e-post: haneholmen@hotmail.com Konto nr.: 2540 21 06959
Sekr.: Rolf Ludvigsen, Østbyv. 162, 3280 Tjodalyng, tlf. 33 12 45 97
e-post: ro-lud@online.no

Møre og Romsdal Kaninalslag 14
Leiar: Stian André Moldskred, 6060 Hareid, tlf. 470 29 354
e-post: stianmoldskred@gmail.com
Nestleiar/Sekretær: Bjarne Øygard, 6265 Vatne, tlf. 950 20 982
e-post: bjarne.oygard@mimer.no
Kasserar: Knut Are Sundgot, 6065 Ulsteinvik, tlf. 917 72 340
e-post: knut.are.sundgot@tussa.com

Nord-Trøndelag Kaninavlsforening 24
Leder: Snorre Jacobsen, tlf. 906 43 876, e-post: sn-j@online.no
N.leder: Jonette S. Myrbostad, tlf. 40389423 jonettes@hotmail.com
Sekretær: Per Kløvstad, tlf. 412 35 553 e-post: kloevst@online.no
Kasserer: Iren Storli, tlf. 926 06 467 e-post: iren.storli@gmail.com
St.medl.: Frida Tove Meland, tlf. 905 85 209 fritom@online.no
Hjemmeside: www.ntkaf.no

Oslo og Akershus Kaninavlsforening 19
Leder: Arild Rønning, Fuglefjellv. 96, 2150 Årnes, tlf. 980 09 949
e-post: arild57@outlook.com
Nestleder: Dag Larsen, Nikevegen 265, 2160 Vormsund
Sekretær/hoppekontakt: Jorunn Egner, tlf. 924 48 477
e-post: jorunn_trampe@hotmail.com
Kass.: Pål-Eirik Iversen, Mellandsveien 121, 2223 Galterud
tlf. 950 85 174. e--post: paal@aurskog-regnskapskontor.no
Hjemmeside: www.oslokaf.no

Rogaland Kaninalslag 18
Leder: Arild Netland, tlf. 916 39 782. e-post: anetland@equinor.com
Nestl.: Magnor Ølberg, tlf. 51 65 19 82, mobil: 405 25 830
Sekr.: Bjørn Egeland, tlf. mobil: 970 66 450
e-post: bjorn.egeland@lyse.net
Kasserer: Hilde Krogedal, 4353 Klepp st., tlf. 950 50 254
e-post: hilde@kleppnett.no kontingent-konto: 3204 07 02406
Hopping: Helene Løining Bårdsen, helenelbaardsen@hotmail.com
Tlf. 978 20 866 rkhopping@hotmail.com
Møter 2. mandag i mnd, Statoil, kl 19.00 (ikke juni-juli-august)
Hjemmeside: Vi holder oss oppdatert på facebook

Sarpsborg Kaninavlsforening 42
Leder: Bjørn Petter Åsheim, Vollheim, 1730 Ise, tlf. 916 27 825.
e-post: bjoaash2@online.no
Nestl./Kasserer: Espen Sand, tlf. 922 18 337.
e-post: espen.olaf.sand@fredfiber.net konto-nr.: 1090.18.59715
Sekr.: Synnøve Hermansen, tlf. 476 17 632
e-post: rsynnh@sarpsborg.net
All post sendes leder. Møter: 1. onsdag i mnd. (ikke juli/aug.)
Sørlietorget i 2 etg., over Harley Davidsonbutikk, kl 18.

Sogn og Fjordane Kaninavlslag 17
Leiar: Anne Berit Sæbø, Smådalen, 6817 Naustdal. Tlf: 950 19 601
e-post: anneberit1988@hotmail.com
Nestleiar: Oddmund Veka, 6985 Atløy, e-post: oddm-ve@online.no
Kasserar: Øystein Osland, Røysekattv. 1, 6973 Sande i Sunnfjord,
tlf. 416 86 449 e-post: oysteinosland@hotmail.no

Sørlandets Kaninavlslag 20
Leder: Siw Thu, Kjennaveien 20, 4818 Færvik
tlf. 992 28 512, e-post: siwkv@online.no
Sekretær: Marianne Wernersen, tlf. 948 40 745
e-post: caniveloci@gmail.com
Kasserer: Otto Torland, 4885 Grimstad
e-post: skjato@online.no
møter: første mandag i måneden i Sør Amfi Arendal, kl 18.30
Hjemmeside: http://sorlandets.webs.com

Trøndelagen Kaninavlsforening 55
Leder: Kristin Berg, Hauka, 7288 Soknedal, tlf. 481 14 973
e-post: rbkfrode_fan@yahoo.no
Nestl.: Robert Gabrielsen Selsbakkvegen 49B, 7027 Trondheim
Tlf: 958 93 397 e-post: robertgabrielsen@yahoo.no
Kasserer: Kine Buøy Antonsen, Anders Hovdens v. 34, 7224 Melhus
tlf. 482 86 951, e-post: kinebuoy@online.no
Sekretær: Hanne Kristin Foss, tlf. 934 12 349
e-post: hannekfoss@hotmail.com
Besøk vår hjemmeside på: http://www.trondelagen.cow.no
Kaninhopping: Gauldal Hoppeklubb gauldalhk@hotmail.com

Tønsberg og omegn Kaninavlsforening 17
Leder/sekr.: Dagfinn Johansen, Tinghaugveien 100, 3175 Ramnes.
Tlf. mobil 90 19 19 11. e-post: ingrjoh2@online.no
Kasserer: Ingrid Johansen, 3175 Ramnes. Tlf. mobil 905 90 341
e-post: ingrjoh2@online.no

SPESIAL-KLUBBER:

Alaska og Havana-klubben
Leder: Anne Mette Klepaker, Syrristv. 207, 3280 Tjodalyng,
tlf. 976 76 120. e-post: amklepaker@hotmail.com
Sekretær: Affe Hedlund, e-post: alfred@sisu.o.se
Kass.: Rolf Ludvigsen, Østbyv. 162, 3280 Tjodalyng, tlf. 33 12 45 97
Kontingent kr 150,- pr år, innbetales til kontonr.: 0530 1866110

Dvergkaninklubben
Leder: Jarluf Lomeland, tlf. 405 53 927
Nestleder: Svein Ødegård, tlf. 959 30 906
e-post: sveinodegard@lyse.net
Sekr.: Arild Netland, tlf. 916 39 782
Kontingent kr 150,- (fam. kr 50)
Betales til konto nr 05303462173
www.dvergkaninklubben.com

Norges Kaninhoppforening
Leder: Annette Floen, tlf. 924 20 607
e-post: nettemoren@yahoo.no
Kasserer: Hege Spjelkavik, mobil 942 78 077
e-post: egge_cool@hotmail.com
NB: ALLE MAIL SKAL GÅ TIL FLG.: styretnkhf@hotmail.com
Betaling av gårdsnavn og hoppebøker til: konto 0538 19 09753
Hjemmeside: www.kaninhopping.no

Norsk Vedderklubb
Leder: Jonny Kirkebirkeland. Tlf. mobil 932 08 052
e-post adresse jonnykirk@live.com
Sekretær: Kristin Berg. Tlf. mobil 481 14 973
e-post: rbkfrode_fan@yahoo.no
Kasserer: Elin Stangeland. Tlf. mobil 915 59 244
Kyrkjevegen 271, 4325 Sandnes. e-post: jennista@online.no
Kontingent kr 250 fam kr 70 konto: 3250 26 57452

Raselag for Trønderkanin
Leder: Odd Magne Løset, tlf: 99574047,
e-post: omloeset@hotmail.no
Kasserer: Frida Tove Meland, tlf: 90585209,
e-post: fritom@online.no
Sekretær: Margot Fiske Hokstad, tlf: 92610307,
e-post: margot.fiske.hokstad@stfk.no
Kontingent kr 100.- betales til kontonummer: 9365 26 36762
(merk med navn og adresse)

Nordisk Kaninstandard:
KUN kr 375
350 sider «om det du bør vite»
Bestill/kjøp hos: Dagfinn Johansen
mobil 90 19 19 11 / 905 90 341
e-post: ingrjoh2@online.no

Adresse-endring MÅ meldes til:
sekreter@kanin-nkf.net

Annonsepriser:

1/1-side kr 1400	Oppdretterannonse
1/2-side kr 900	for ett år: kr 435
1/3-side kr 700	Annonser som er i
1/4-side kr 550	TK legges ut gratis
1/8-side kr 400	på www.kanin-nkf.net

Utgivelsesplan for TK:

Blad nr 6/2019: Sept./okt., ut ca uke 42
- manusfrist er 20. august

Blad nr 7/2019: november, ut ca uke 47
- manusfrist er 20. oktober

Returadresse: Bjørn Egeland
Frøyerv. 46, **4328 Sandnes**

Roger Nesvik med BiS'en på Helgøya:
Hermelin viltgrå hu 4 mnd 95,5p

Hei alle kaninvenner!
Ha en fortsatt god sommer

Norges Kaninavls-forbund
Organisert kaninhold i Norge
Stiftet 1897

ISSN 0332-0882 - Produksjon: Petit Grafiske, tlf. 970 66 450