

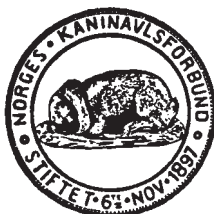

ÅRSMELDING og REGNSKAP 2013



*Norges
Kaninavlsforbund*

FORBUNDSTINGET

Letohallen, Dal, fredag 21. februar 2014

Påmelding til Forbundstinget, som avholdes fredag 21. februar 2014, Letohallen, 2072 Dal, klokken 19³⁰



I henhold til NKFs lover, §5, minner vi om:

Tilsluttet forening/lag, kan være representert med én person for hver påbegynt 50. medlem (dvs. foreninger som har fra 5 til 50 medlemmer får 1 representant, foreninger med fra 51 medlemmer får 2 representanter).

Fylkeslag, Spesialklubber, Dommergruppe, kan være representert med én person, samt det skal være innbetalt en seniorkontingent; kr 450. For at representanten(e) også skal ha stemmerett under Forbundstinget, skal følgende dokumenter være innsendt: Årsmelding, regnskap og arbeidsplan.

Hvis dere ikke allerede har innsendt ovennevnte dokumenter, skal disse sendes, sammen med påmeldingen av representanten(e), og må være i hende innen onsdag 12.02.2014.

Dokumenter og påmelding av representant(er) kan sendes på e-post (helst som PDF-fil: årsmelding, regnskap og arbeidsplan) til:

sekreter@kanin-nkf.net

Ev. papirdokumenter kan sendes pr post til:

Bjørn Egeland, Frøyerveien 46, 4328 Sandnes

Reiseutgifter til Forbundstinget: Egenandel kr 1.000 pr representant.

Overskytende reiseutgifter kan etter søknad til NKF, ved kasserer Ivar Østli, Nordre Ålsvei 334, 2750 Gran, fås refundert. Med søknaden innsendes dokumentasjon på reiseutgifter, men det forutsettes utregnet etter billigste reisealternativ. Overnatting refunderes ikke.

Vi må be om at alle representanter tar med seg det tilsendte Tingdokument til Forbundstinget

INN H O L D

	side
Organisasjonsplan	4
Forretningsorden	5
Dagsorden	6
NKFs styre, utvalg, råd, grupper	7
NKFs æresmedlemmer	8
Styrets årsmelding for 2013	9
Styrets arbeidsplan	14
Årsmelding fra Datautvalget	15
Årsmelding fra Importutvalget	16
Årsmelding fra PR- og infoutvalget	17
Årsmelding fra Sportsutvalget	18
Årsmelding fra Standardutvalget	19
Årsmelding fra Ungdomsutvalget	20
Årsmelding fra Stambokkontoret	21
Årsmelding fra redaktør/Tidsskrift for Kaninavl	22
Årsmelding NKFs Dommergruppe	23
Regnskap Dommergruppen	25
Årsmelding fra Alaska- og Havana-klubben	26
Årsmelding fra Norsk Angora	27
Årsmelding fra Norsk Vedderklubb	28
Årsmelding fra Norges Kaninhoppforening	29
Årsrapport fra NKFs sekretær	30
Oversikt foreningenes medlemsantall	31
NKFs Resultatregnskap for 2013	32
Balanse pr 31.12.2013	33
Revisors beretning	34
Rapport fra Kontrollkomiteen	35
Styrets budsjettforslag 2015 / Kontingent 2015	36
Fremtidige landsutstillinger	37
Valgkomiteens innstilling	38

Norges Kaninavsforbund Organisasjon

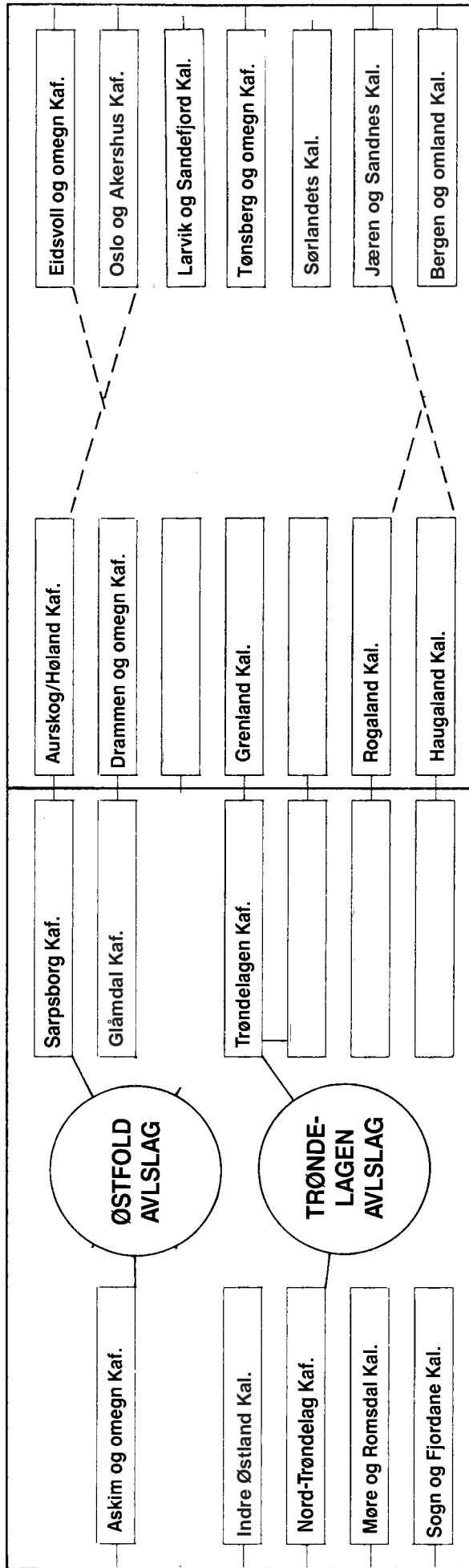
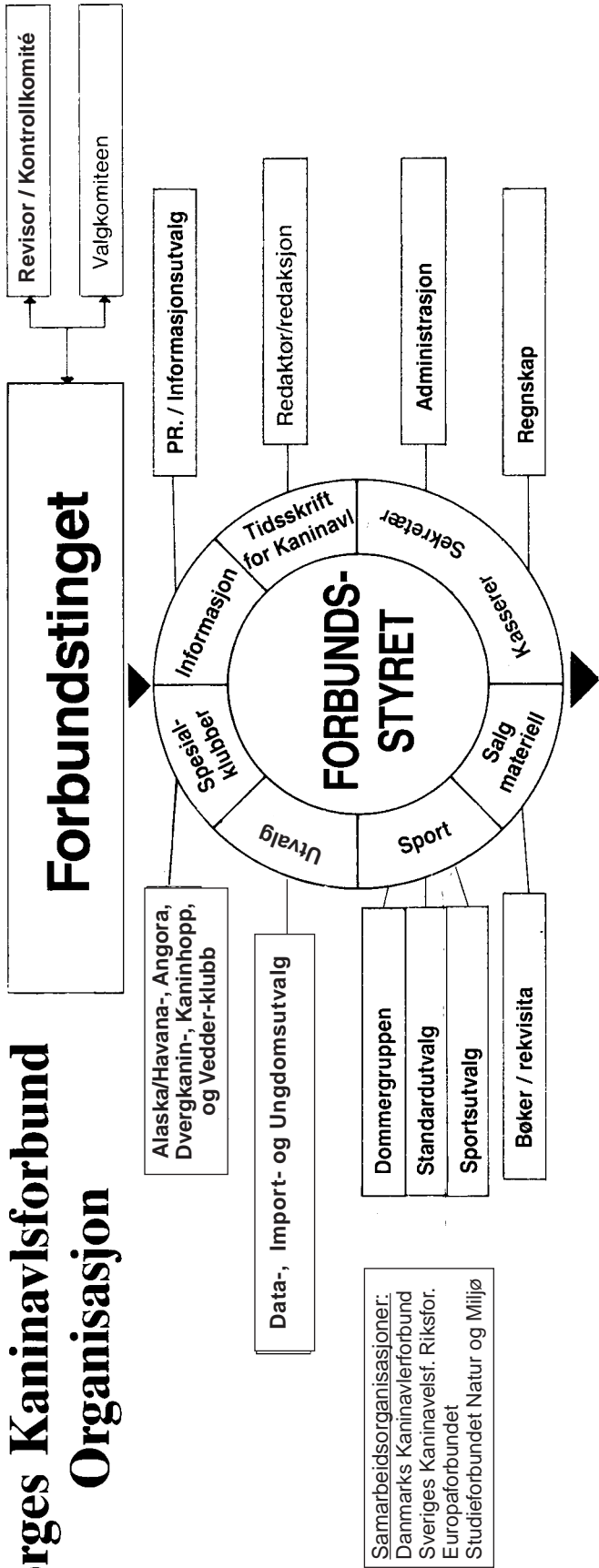

Forretningsorden

Gjelder ved alle Forbundsting

1: Forbundstingets forhandlinger er offentlige.

2: Konstituering:

- A) valg av møteleder/dirigent
- B) valg av 2 sekretærer (for føring av møteprotokoll)
- C) valg av 2 desisorer (til å underskrive protokoll)
- D) valg av tellekorps (til bruk ved stemmeavgivning)

3: Fastsette tid for pause.

4: Valg: Alle personvalg foregår skriftlig, dersom flere enn ett forslag (hvis ikke annet kreves) og alle velges enkeltvis. Alle valg skjer ved absolutt flertall, men ved likt stemmetall: trekning. Følgende valg skal gjennomføres:

- A) Leder, som velges for ett år.
- B) 2 styremedlemmer velges for 2 år (slik at 2 styremedlemmer hvert år er på valg).
- C) Etter forslag på, blant de fire styremedlemmer, velges nestleder for ett år.
- D) 3 varamedlemmer velges for ett år.
- E) Revisor med varamedlem velges for ett år.
- F) Kontrollkomité, 3 personer velges for ett år.
- G) Valgkomité, 3 personer velges for to år (én eller to er hvert år på valg).

5: Alle ordinære vedtak skjer ved simpelt flertall
(ved likt stemmetall er møteleders stemme avgjørende).

6. Lovendringer og endringer av tidligere fattede vedtak, krever 2/3 flertall for å kunne vedtas.

7: I protokollen innføres forslagene og avstemming, de fattede beslutninger, navn på de personer som hadde ordet og hva de sa og mente.

Forbundstinget kan vedta begrenset taletid og sette strek ved behandling av saker.

Dagsorden til Forbundstinget,

Letohallen, Dal, fredag 21. februar 2014:

1: Åpning ved leder

2: Opprop og godkjenning av fullmakter

3: Erklæring av møtets gyldighet

4: Konstituering:

A) valg av møtedirigent

B) valg av 2 sekretærer (for føring av møteprotokoll)

C) valg av 2 desisorer (til å underskrive protokoll)

D) valg av tellekorps (til bruk ved stemmeavgivning)

5: Behandle styrets årsmelding, samt gjennomgå øvrige årsmeldinger

6: Regnskap

7: Revisors beretning

8: Kontrollkomiteens rapport

9: Budsjett / Kontingent

10: Fastsette tid og sted for fremtidige Landsutstillinger

11: Valg - i følge NKFs lovverk

12: Avslutning

Styret, utvalg, komiteer, råd og grupper i Norges Kaninavl forbund 2013:

STYRET:

Leder: Gullik Klepaker, Larvik & Sandefjord

Nestleder: Johnny Lyshaug, Askim

Styremedlemmer:

Anne Lise Tvedt, Møre & Romsdal

Odd Einar Lundervold, Jæren & Sandnes

Rolf Ludvigsen, Larvik & Sandefjord

Varamedlemmer: Geir Nordvik, Jæren & Sandnes,

Camilla Rosvold, Nord-Trøndelag, Kristin Berg, Trøndelagen

Kontrollkomite: Ingrid Høyen, Jæren & Sandnes,

Torbjørn Frøland, Haugaland og Per Kløvstad, Nord-Trøndelag.

Revisor: Sturle Skeidsvoll, Bergen. **Vararevisor:** Bjarne Øygaard, Møre & Romsdal.

Valgkomite: Snorre Jakobsen, Svein Clausen og Elin Stangeland.

Redaktør «Tidsskrift for Kaninavl»: Bjørn Egeland, Rogaland.

Stambokfører: Rolf Ludvigsen, Larvik & Sandefjord.

Datautvalg: Rolf Ludvigsen, Larvik & Sandefjord,

Geir Nordvik, Jæren & Sandnes, Line Clausen, Grenland.

Importutvalg: Ivar Østli, Indre Østland,

Gullik Klepaker, Larvik & Sandefjord, Tor Gillerholtmoen, Indre Østland.

PR-/Infoutvalg: Bjørn Egeland, Elina Jokinen, Siw Kvam, Rune Breistrand,

Aina Magnus, Anne Lise Tvedt, Kristin Berg.

Webmaster: Kristin Berg.

Sportsutvalg: Johnny Lyshaug, Askim, Anne Mette Klepaker, Larvik & Sandefjord,

Anne B. Nguyen, Askim, Svein Clausen, Grenland, Ivar Østli, I. Østland,

Karoline Klepaker, Larvik & Sandefjord.

Standardutvalg: Svein Clausen, Grenland,

Thormod Saue, Drammen, Gullik Klepaker, Larvik & Sandefjord.

Ungdomsutvalg: Camilla Rosvold, Nord-Trøndelag

Kristin Berg, Trøndelagen, Hedda Aurbakken, Glåmdal

Dommergruppen: Thormod Saue, Drammen, Geir Nordvik, Jæren & Sandnes,

Odd Einar Lundervold, Jæren & Sandnes.

Europaforbundet: Svein Clausen, Grenland.

Administrasjon: Kasserer: Ivar Østli. Sekretær: Bjørn Egeland.



**Æresmedlemmer
i Norges Kaninavlsforbund
pr 31. desember 2013:**

Jan Erik P. Baller, Sarpsborg
tildelt: 25.02.2000

Just Andersen, Tønsberg
tildelt: 24.02.2006

Carl Aage Sørensen, Danmark
tildelt: 24.02.2006

Styrets årsmelding for 2013

FORBUNDSTINGET 2013

Norges Kaninavlslforbunds Forbundsting 2013, ble avholdt på Quality Hotel Tønsberg, i forbindelse med Landsutstilling for voksne dyr/NM, 21.-24. februar. LU/NM ble arrangert i Messehall A, som et samarbeid mellom tre foreninger: Tønsberg KAF, Larvik&Sandefjord KAL og Grenland KAL.

Forbundstinget ble gjennomført fredag, 22. februar, fra kl 19 til 21.

På Forbundstinget møtte totalt 33 stemmeberettigede delegater, hvorav disse var representanter fra 17 foreninger/lag, ett fylkeslag, dommergruppen og 3 spesialklubber, samt 5 fra NKF's styre. I tillegg var det også gjester fra inn- og utland.

Den ordinære saksliste ble gjennomgått uten noen videre kommentarer.

Saker til behandling: For Forbundstinget var det fremlagt 2 saker som skulle behandles, og dette var et forslag fra Oslo & Akershus KAF og et fra Dommergruppen. Sak 1: Oslo & Akershus fremmet forslag om et tillegg til «nasjonale bestemmelser» i Nordisk Kaninstandard: «På LUU kan alle dyr delta og konkurrere i kl B som er født i det samme år som LUU avholdes».

Vedtak: Forslaget falt (4 stemte for forslaget).

Sak 2: Dommergruppen fremmet forslag om noen endringer i NKF's lovverk, vedr. paragrafer som omhandlet Dommergruppen.

Vedtak: Alle fremlagte endringer ble vedtatt (1 stemme i mot).

Dagsorden, punkt 11: Fremtidige Landsutstillinger:

LUU/NM-2013: Askim KAF og Sarpsborg KAF ønsket å arrangere LUU/NM i Rakkestadhallen, 1.-3.11.13. Alle representanter applauderte dette. På vegne av arrangørene ønsket Jan Erik P. Baller velkommen til Rakkestadhallen nok en gang.

LU/NM-2014: Indre Østland KAL ved deres leder Ivar Østli, refererte lagets søknad om å stå som arrangør av LU/NM 2014, som da ville bli lagt til Letohallen, 20.-23. februar. Hele Forbundstinget applauderte for deres søknad.

STYREMØTER i NKF

I 2013 er det avholdt 3 styremøter:

1) Styremøte, lørdag 12. januar, Letohallen. Behandling av sakene: 1 til 17.

Til stede: Gullik Klepaker, Johnny Lyshaug, Anne Lise Tvedt, Rolf Ludvigsen, Geir Nordvik, Anita Vadum Wilmann, Bjørn Egeland og Ivar Østli.

2) Styremøte, søndag 24. februar, Tønsberg. Behandling av sakene: 18 til 24.

Til stede: Gullik Klepaker, Johnny Lyshaug, Rolf Ludvigsen, Anne Lise Tvedt, Geir Nordvik, Ivar Østli og Bjørn Egeland.

3) Styremøte, søndag 4. november, Rakkestadhallen. Behandling av sakene: 25 til 36.

Til stede: Gullik Klepaker, Johnny Lyshaug, Rolf Ludvigsen, Anne Lise Tvedt, Odd Einar Lundervold, Geir Nordvik, Kristin Berg, Ivar Østli og Bjørn Egeland.

Referater fra styremøtene ligger tilgjengelig på: www.kanin-nkf.net

ADMINISTRASJON

Regnskapsførsel er utført av Ivar Østli.

Sekretærarbeidet er utført av Bjørn Egeland.

- Viser ellers til egen årsrapport fra sekretær og årsregnskap fra kasserer.

KONTINGENTSATSER

Kontingent for 2013 (foreningenes kontingentsatser inn til NKF) har vært følgende:

Senior kr 450 Junior kr 300 Fam. kr 175 Fam.pakke kr 975 Ab./dir. kr 520

Kontingenten justeres hvert år. Forbundstinget 2013 vedtok kontingenten for 2014 slik:

Senior kr 475 Junior kr 320 Fam. kr 195 Fam.pakke kr 1060 Ab./dir. kr 550

REPRESENTASJON

NKF har blitt invitert og var representert på dansk LU ved Gullik Klepaker og Svein Clausen. Svensk forbund inviterer fortsatt ikke de øvrige nordiske forbund til sin LU. Vi har hatt besøk fra Danmark og Sverige under Landsutstillinger og Forbundsting. Dommergruppen har representert og vært på oppdrag ved utstillingsarrangementer i Danmark, Finland og Sverige.

UTSTILLINGER

Antall utstillinger i løpet av året 2013, er det utenom de to Landsutstillingene, arrangert 26 åpne lokal- og fylkesutstillinger, samt 3 foreningsbedømmelser.

Utstillingene har forholdsvis jevn geografisk fordeling. På utstillinger og konkurranser har det vært god interesse og mange kaniner, med bredt raseutvalg og varianter, samt flotte produkter. Antall bedømte dyr har gått noe ned i forhold til 2012.

For å kunne gi publikum bedre resultatservice gikk forbundet høsten 2010 til innkjøp av printere til bruk på utstillinger. Printeren er blitt brukt under flere landsutstillinger og «katalogservicen» fungerer bra der hvor printeren er blitt benyttet.

Printeren utleies til utstillingsarrangører gjennom Datautvalget.

Konkurransen «Årets Utstiller» som ble igangsatt i 2008, har også i 2013 hatt en positiv innvirkning. «Årets Utstiller 2013» ble Tor Gillerholtmoen.

Konkurransen «Årets Utstillerforening» (sammenlagt for LUU-2012 og LU-2013), ble vunnet av Askim med 1899,5p, nr 2 ble Rogaland med 1898,5p og nr 3 ble Indre Østland med 1898p.

Flere foreninger har også egne grupper med kaninhoppere som er med på å utvide det sportslige under arrangementene. Det gis honnør til de foreninger som gjennomfører publikumsvennlige arrangementer og utstillinger.

Samarbeid med andre organisasjoner er positivt.

Landsutstillingen/NM 2013, for voksne dyr

- ble som nevnt i innledningen, arrangert i Tønsberg, Messehall A, 21.-24. februar, et samarbeid av 3 foreninger: Tønsberg KAF, Larvik&Sandefjord KAL og Grenland KAL. Her var påmeldt 1230 kaniner i 39 raser, samt 12 produkter. Totalt deltok 145 utstillere fra 18 foreninger og 41 førere deltok med 111 hoppekaniner.

Av vandrepokaler ble det utdelt 8 fra NKF, 25 rasepokaler, 1 for produkter og 1 for hopping.

Følgende personer kom på medaljeplasser:

- 1) Kai Kveten, Askim Blå Wiener 286,5 p.
 - 2) Ingrid Harmens, Trøndelagen Alaska 286,5 p.
 - 3) Bjørn Egeland, Rogaland Perle Ekorn 286,5 p.
- Best in Show: Ingrid Harmens, Trøndelagen Alaska 96 p.
Vinner klasse E: Arild Gundersen, Jæren&Sandnes, Belgisk Hare 476 p.
Vinner klasse K: Hilde Krogedal, Rogaland, ullprodukter 96 p.
- Juniorer:
- 1) Stein Halvor Haugo, Indre Østland, Stor Sølv svart 285 p.
 - 2) Espen Klepaker, Larvik&Sandefjord, Belgisk Hare 284,5 p.
 - 3) Sindre Bergsagel, Rogaland, Hermelin white zobel 284 p.

NM hopp: Krokett elite: Lise Marie Ernestus. Høyde elite: Helene Vadum Wilmann.
Krokett veteran: Irene Aaakeberg Dahlby. Kombi: Helene Vadum Wilmann.
Tønsberg Hoppeklubb sto for gjennomføringen av hoppekonkurransene.

Landsutstillingen/NM 2013, for ungdyr

- ble arrangert 1. til 3. november av Askim KAF og Sarpsborg KAF i Rakkestadhallen. Her var påmeldt 825 ungdyr i 42 raser, 131 voksne dyr i klasse C og 4 produkter i klasse K. Det deltok 125 utstillere fra 18 foreninger og over 100 ekvipasjer i kaninhopping.

Følgende personer kom på medaljeplasser:

- 1) Jarluf Lomeland, Jæren&Sandnes, Hermelin hvit rødøyd 287,5 p.
 - 2) Arild Gundersen, Jæren&Sandnes, Belgisk Hare viltrød 287,5 p.
 - 3) Bjørn Egeland, Rogaland, Perle Ekorn 287 p.
- Best in Show: Arild Gundersen, Jæren&Sandnes, Belgisk Hare 96,5 p.
Vinner klasse C: Bjørn Egeland, Rogaland Perle Ekorn 96 p.
Vinner klasse K: Hilde Krogedal, Rogaland, ullprodukter 95 p.
- Juniorer:
- 1) Ingvild Hovde, Larvik&Sandefjord, Tan svart 284,5 p.
 - 2) Petter Trinterud, Indre Østland, Hvit Land 284 p.
 - 3) Espen Klepaker, Larvik&Sandefjord, Dvergvedder viltgrå 284 p.

NM hopp: Lengde elite: Sara Furuseth Laugtug. Rett elite: Lise Marie Ernestus.
Rett veteran: Malin Hønnås. Kombi: Hallgjerd Seim Paulsen.
Sarpsborg Hoppegruppe sto for gjennomføringen av hoppekonkurransene.

Fremtidige Landsutstillinger

LU/NM for voksne dyr 2014 arrangeres i Letohallen, 20.-23. februar.
Foreningen Indre Østland KAL står som teknisk arrangør.
Foreninger og lag oppfordres å søke om Landsutstillinger.
NKFs tilskudd til arrangører er kr 5,- pr katalognr.
Dommergruppen fritar avgiften for 1500 ktl.nr. (gjelder LU/NM).

HEDERSBEVISNINGER / PERSONALIA

I forbindelse med LU/NM-2013, ble følgende hedersbevisninger utdelt:

NKFs gullmedalje tildelt: Bjørn Hirstad.

NKFs nål med krans ble tildelt: Mona Jørgenrud, Henrik Erlandsen, Jørn Smith og Mattias Gustavsson. Svensk forbunds «Silverkaninen» ble tildelt Bjørn Egeland.

På dansk LU ble Gullik Klepaker, Svein Clausen og Thormod Saue tildelt dansk forbunds sølvnål. NKFs sølvmedalje ble tildelt Grete Moskvil i mars.

TIDSSKRIFTET

Medlemsbladet «Tidsskrift for Kaninavl» kom i 2013 ut med 8 enkeltnummer alle utgivelser har vært med fargetrykk. Totalt ble innholdet for 2013 på 296 sider. Bladet har varierte artikler og er av god kvalitet, hvorav fargebilder i hver utgivelse. Redaktør er Bjørn Egeland.

- Viser også til egen melding fra red./Tidsskriftet.

UTVALGENE

Innen NKF arbeides det (sammensatt av 2-4 personer) i følgende 6 utvalg: 1) Data, 2) Import, 3) PR/info, 4) Sport, 5) Standard og 6) Ungdomsutvalg.

- Viser her til egne meldinger fra utvalgene.

FORENINGER/LAG og MEDLEMSTALLET

Totalt er 20 lokalforeninger tilsluttet NKF.

Pr 31.12.2013 står NKF registrert med totalt 721 medlemmer.

- Viser ellers til årsrapport fra sekretær med medlemsoversikt.

Kurs, utstillinger og god planlegging av aktuelle program til medlemsmøter, tema-samlinger, samt kaninhopping og profilering av våre produkter/husflid, er områder som vi forsøker få med, for å gjøre kaninhobbyen interessant for alle.

SPESIALKLUBBER

NKF har 5 spesialklubber: Norsk Angora, Dvergkaninklubben, Alaska- og Havana-klubben, Norsk Vedderklubb og Norges Kaninhoppforening (NKHF). Klubbene synliggjør seg på våre LU'er/NM med mesterskap, stands og egne premier/pokaler.

- Viser ellers til innkomne meldinger fra spesialklubbene.

DOMMERGRUPPEN

Dommergruppen er NKF's faglige ledd innen eksteriør og bedømmelse. Gruppen består 14 autoriserte dommere.

- Viser ellers til egen melding og regnskap fra Dommergruppen.

STAMBOKKONTORET

Rolf Ludvigsen administrerer stambokkontoret og har ansvar for stambokføring.

- Viser ellers til egen melding fra stambokfører.

MATERIALSALGET

NKF's egne salgsvarer omfatter i hovedsak Nordisk Kaninstandard, merketenger/merkeutstyr, samt diverse skjema. Dagfinn Johansen er ansvarlig for materialsalget.

ØKONOMI

Gjennom året er regnskap fremlagt og gjennomgått på styremøtene, samt periodevis er regnskap også utsendt elektronisk. Økonomistyringen mener styret er betryggende. Årets regnskap viser et overskudd på kroner 41.190,16.

IMPORTMULIGHETER

Å importere kaniner til Norge er mulig. Lover og regler for import fåes hos Mattilsynet, tlf. 06040, eller se: www.mattilsynet.no

NKFs Importutvalg har fungert som et ledd for rådgiving, og noen henvendelser og avklaringer behandles. Til støtte i avlsarbeidet for oppdrettere innen kjemperaser og store raser, bevilges det kroner 500 i tilskudd ved import.

Vi vil understreke at: Ingen kaniner kan krysse norsk grense uten papirer. Alle kaniner som innføres skal ha formelle/lovlige dokumenter. Kaniner som er importert, har en karantenetid på minst 30 dager + 30 dagers hjemmekarantene før de kan konkurrere/utstilles med andre kaniner. Alle må følge Mattilsynets regler.

- Viser ellers til egen årsmelding fra Importutvalget.

KURS- og STUDIEARBEID

Studieforbundet Natur og Miljø, som NKF har stått tilknyttet siden 1992, er det i 2013 innmeldt 7 kurs, hvorav 4 er gjennomført:

Sørlandets KAL 1 kurs, Rogaland Hoppegruppe 2 kurs, og Rogaland KAL 1 kurs.

Totalt utbetalt fra Natur og Miljø, kroner 4.400.

Foreninger og lag må bli flinkere til å avholde aktuelle kurs. Her har dere mulighet for å få ekstra kroner inn i klubbkassen, ved å innmelde kurs som kan gjennomføres på medlemsmøtene og andre samlinger. Vi vil anbefale foreningene om å gjennomføre kurs i Nordisk Kaninstandard, Kaninoppdrett, Kaninhopping, Burbygging, Fargegenetikk og Utstillingsprogrammet (organisasjonslære er under oppjustering).

NKF PÅ INTERNETT

NKF har hatt egen hjemmeside på internett siden 1998, adresse er: www.kanin-nkf.net
Ansvarlig for oppdateringer har vært Kristin Berg. Oppfordrer personer om å være hjelpelige hvis de kan være med å forbedre NKFs internett-side. Dessverre ble siden «hacket» og lå nede en tid. Takk til June Årøe for god hjelp til å rette opp siden og får det meste på plass igjen. - Siden 2010 har vi også synliggjort oss på facebook.

Flere av lokalforeningene har også egne internettsider, hvor noen av dem er bra med utfyllende informasjon og opplysninger. En må vel få lov å legge til at hos en del er det «så som så» med oppdateringer.

NOEN SLUTTORD

Vi er glad for alt positivt arbeid for kaninsaken i alle ledd i NKFs virksomhet gjennom hele året, og det har gitt oss god basis for fortsatt innsats og framgang på viktige områder. Det er inspirerende å se at unge som eldre har stor glede av kaninhold, samhold og samarbeid, i et godt og trivelig kaninmiljø.

Vi gir en stor honnør til foreldre/foresatte som engasjerer seg på de forskjellige plan. Flere av våre lokale lag og foreninger har vært til stede på større og mindre messer og arrangementer landet rundt og disse fortjener en stor ros.

Sandnes, 31. desember 2013 / Letohallen, 18. januar 2014

Gullik Klepaker, leder / Johnny Lyshaug, nestleder / Anne Lise Tvedt, styremedlem

Rolf Ludvigsen, styremedlem / Camilla Rosvold, varamedlem / Bjørn Egeland, sekretær

Styrets arbeidsplan for 2014:

Prioritere arbeidet med å ta vare på eksisterende medlemmer og verve nye medlemmer.

Opprettholde et godt informasjonsmaterieell, samt drive aktiv informasjonsvirksomhet i samarbeid med lokalforeningene.

Oppfordre lag/foreninger til å gjennomføre kurs, f.eks. de kursmuligheter som vi har gjennom «Natur og Miljø».

Sørge for at NKFs økonomi holdes på et positivt og stabilt nivå.

Arbeide for at flest mulig kjøper og aktivt bruker Nordisk Kaninstandard.

Utgi 8 nummer av Tidsskrift for Kaninavl, med god kvalitet.

Være med å arbeide for at det blir arrangert landsutstillinger/ NM for voksne dyr med klassene: A, E, K og NM i hopping: kroket elite, høyde elite, kroket veteran, figur* (kombi).
og for ungdyr med klassene: B, K, C1,0 og NM i hopping: rett elite, lengde elite, rett veteran, figur* (kombi).

*etter ønske fra NKHF er det endret i kombi, ved at både på LU/LUU blir «figur»

Arbeide aktivt innen alle av NKFs utvalg med oppgaver som til enhver tid melder seg.

Arbeide med å bedre forholdene optimalt for oppdrettere og utstillere innen kjemperaser og store raser.

Samarbeide med organisasjoner/lag/foreninger som har sammenfallende interesser med NKF.

Videreføre og styrke det internasjonale samarbeidet.

Årsmelding 2013 Datautvalget

Utvalget har i 2013 bestått av:
Rolf Ludvigsen, Geir Nordvik og Line Clausen

Datautvalget har også i 2013 hatt flest av de dagligdagse oppgavene.

Support tas på telefon og e-post.

I tillegg bruker vi fortsatt internettverktøyet TeamViewer – med dette verktøyet kan Datautvalget ta kontroll over PC-en som arrangøren bruker og «fjernoperere» PC-en via internett - dette letter supporten betraktelig.

Dataprogrammet har i 2013 vært i bruk på 28 utstillinger og 3 registreringsbeholdninger.

Printeren vår ble i år brukt på både LU og LUU.

Det kommer fremdeles noen innspill om ny funksjonalitet og det oppdages noen småfeil som må korrigeres. En ny idé er å ha med i katalogen, pris på dyr som er til salgs. Dette vil bli testet i 2014.

Samarbeidet mellom Datautvalget, NKF's sekretær, NKF's kasserer og Dommergruppen fungerer godt. Dette sikrer oppdaterte medlemslister, underlag for fakturering etter utstillinger og kvalitetskontroll.

Internettverktøyet Filemail brukes til å sende ut databaser, og for retur av databaser etter endt utstilling. Det fungerer veldig bra.

Det understrekes at det er viktig at arrangørene tar back-up av databasefilen jevnlig mens man arrangerer en utstilling slik at ikke alle data forsvinner hvis en datafil eller datamaskin skulle krasje.

Det er også viktig at alle arrangører returnerer data etter avholdt utstilling/beholdning så raskt som praktisk mulig.

Larvik 01.01.2014 - Rolf Ludvigsen, leder

Årsrapport for Importutvalget 2013

Importutvalget har 2013 bestått av
Ivar Østli (leder), Tor Gillerholtmoen og Gullik Klepaker

Importutvalget har i 2013 mottatt 5 henvendelser på telefon og mail.

Henvendelsene har i hovedsak omhandlet generelle regler for import fra Norden.

Ellers har Importutvalget i 2013 behandlet og innvilget en søknad om importstøtte av Kjemperaser på kroner 1000 av Tysk Kjempeschecke.

Mattilsynet har etter henvendelse fra Importutvalget bekreftet at det ikke er noen planer om å endre dagens regler for import av kaniner.

Importutvalget har ellers abonnert på nyhetsbrev fra Mattilsynet om dyr og dyrehold som blant mye annet inneholder import og eksport av dyr.

Det er generelt importforbud til Norge, dvs. at all import må utføres etter dispensasjon med godkjenning fra Mattilsynet.

For å opprettholde denne muligheten er det derfor viktig at alle er sitt ansvar bevisst.

All import, både privat og kommersiell, må gjøres i henhold til Mattilsynets lover og regler, inkludert minst 30 dagers hjemmekarantene.

Gran, 13.01.2014

Ivar Østli, leder

Årsmelding 2013 fra PR- og informasjonsutvalget

PR- og informasjonsutvalget har i 2013 bestått av:
Bjørn Egeland, leder, Elina Jokinen, Siw Kvam, Kristin Berg,
Rune Breistrand, Anne Lise Tvedt og Aina Magnus.

INFORMASJONS-STAND

Våre to store billedplakater/ «roll-up-system», synliggjør NKF s stand. På begge landsutstillinger, LU i Tønsberg i februar og LUU i Rakkestadhallen i november, er det rigget til stand med info billedplakatene og mye materiell. TK og info-brosjyren, «KANINER - en levende hobby», er folk interessert i og tar rikelig med seg, både på landsutstillingene og øvrige arrangementer. Utvalget må utvides med flere kaninentusiaster som brenner for PR og Info, for å få en bedre «utstråling» av våre stands der vi har muligheter, samt at flest mulig personer fungerer som PR- og info-ansvarlige i sine regioner.

NKF PÅ INTERNETT og FACEBOOK

NKFs hjemmeside og Facebook, er underlagt PR- og informasjonsutvalget. Kristin Berg har hatt ansvar for NKFs hjemmeside i 2013. Dessverre ble vår internett-side «hacket» i sommer og lå nede en stund. Noe «forsvant» også da, men det meste er kommet på plass igjen ettet hvert. Utbedring av hjemmesiden måtte dermed tas, og den fikk også et nytt design. En stor takk går her til June Årøe som var til god hjelp i denne oppryddingen. Hvis det er medlemmer som kan være med på å bidra til at NKFs hjemmeside kan bli bedre, eller har nye ideer, så vennligst ta kontakt.

BROSJYRER og PLAKATER

Informasjonsbrosjyren, «KANINER - en levende hobby», finnes på lager. Alle nummer av TK de siste år er også på lager. For dere som trenger materiell til stands på arrangementer og utstillinger, vær vennlig å ta kontakt. Utstillingsplakater er det noen få av på lager. Burbygging, eller «kaninens bolig», med burtegninger, beskrivelser og forslag til mål/størrelser, samt bilder av forskjellige bur og staller, er tilgjengelig elektronisk (som PDF-fil) på NKFs internett-side, under menyen; «Nedlastinger».

KURS

I TK gis det oppfordringer om å avholde kurs. I 2013 ble det heller ikke økning. Vi MÅ bli flinkere til å avholde kurs når det er en slik tilskuddsordning via Natur og Miljø. Disse kurs er enkle å gjennomføre på medlemsmøtene.

Årsmelding for Sportsutvalget 2013

Sportsutvalget har i perioden bestått av følgende:

Leder: Johnny Lyshaug

Pokalansvarlig: Anne Mette Klepaker

Championatansvarlig: Anne Bjerkeli Nguyen

Medlemmer: Karoline Klepaker, Svein Clausen, Ivar Østli

Marit Jørgenrud som tidligere var medlem av utvalget har gitt beskjed om at hun ikke har mulighet til å fortsette i utvalget. Sportsutvalget takker Marit for den gode jobben hun har lagt ned for utvalget.

Arbeidsoppgaver som ligger under Sportsutvalgets mandat er fordeling av Vandrepokaler/Rasekrus og medaljer ved LU/NM og LUU/NM. Avholde og administrere konkurransene Årets Utstillerforening og Årets Utstiller.

Konkurransen Årets Utstiller er fortsatt meget populær og hyggelig er det at flere utstillere deltar på flere utstillinger enn tidligere.

Årets utstiller i 2013 ble Tor Gillerholtmoen med 204 p.

Nr 2 ble Bjarne Øygaard med 168 p., og nr 3 ble Bjørn Egeland med 167 p.

Hele 59 personer har fått poeng i årets konkurranse, noe som viser at det sitter medlemmer rundt omkring i Norge med meget gode dyr.

Vi starter med samme regler for konkurransen i 2014.

Konkurransen Årets Utstillerforening ble i sesongen 12/13 vunnet av Askim og omegn KAF. Første del av konkurransen 13/14 ble vunnet av Askim og omegn KAF. Her er resultatene veldig jevne så konkurransen er helt åpen.

Sportsutvalget håper alle foreninger blir med i denne konkurransen og gjør litt mer ut av laguttaket. Gjerne ha med dyr på medlemsmøter og ta ut laget der, i det hele tatt aktivisere foreningene.

Antall som har søkt om Championater har det vært en gledelig økning i 2013. Hele 40 Championater er sendt ut dette året. Vi oppfordrer de som har kaniner som har oppnådd kravet om Championat søker om dette.

Nye vandrepokaler/krus:

Det er satt opp igjen 4 Rasekrus som var gått til odell og eie i 2013. Disse er Blå Wiener, Thyringer, Perle Ekorn og Hermelin. Videre gikk pokalene for vinner LUU/NM og beste Hann ut på LUU/NM i 2012. Ny pokal for Vinner av LUU/NM er kjøpt inn. Pokalen for beste Hann ble gitt tilbake av vinneren Kai Tveten som ønsket og sette denne opp igjen. Vi takker Kai Tveten for dette.

Sportsutvalget vil takke for ett godt sportslig år i 2013, med flotte utstillinger, høy kvalitet på utstilte kaniner og flotte prestasjoner i hoppekonkurransene.

Vi håper på god oppslutning om våre konkurranser;

Årets Utstillerforening og Årets Utstiller 2014.

Hobøl, 04.01.2014 - For Sportsutvalget, Johnny Lyshaug, leder

Årsmelding Standardutvalget 2013

Utvalget har hatt følgende sammensetning:

Svein Clausen, leder (oppnevnt av forbundsstyret)

Thormod Saue (valgt av årsmøtet i dommergruppa)

Gullik Klepaker (valgt av årsmøtet i dommergruppa)

I løpet av 2013 har ikke utvalget hatt fysiske møter, men vi har hatt en god dialog på telefon, epost og når vi møtes ute på oppdrag.

Nordisk standardkomite vedtok i Moss i februar 2010 at Standarden ikke skal endres, bortsett fra eventuelle nye raser, før i 2015. Det er Sverige som innkaller til neste møte.

Vi har fått oversendt et forslag om å innføre en ny konkurranseform i rangeringslisten for enkeltdyr, stammer og grupper. Vi har bestemt at det er behov for å se på listen som den foreligger, og eventuelt foreta justeringer etter at halvpoeng ble innført.

Ellers har det ikke vært andre saker å referere.

Skien, 31.12.13
for Standardutvalget
Svein Clausen
leder

Årsmelding fra Ungdomsutvalget for 2013

Ungdomsutvalget har bestått av:
Camilla Rosvold (leder),
Kristin H. Berg og Hedda Aurbakken

Ungdomsutvalget ble opprettet i 2007 som et organ for å ivareta alle juniorenes interesse innen kaninhold og for å styrke medlemmenes kaninkompetanse.

I løpet av året 2013 har Ungdomsutvalget fungert som et bindeledd mellom NKF og Norges Kaninhoppforening (NKHF). Vi har blitt kontaktet av en god del enkeltmedlemmer og foreldre på grunn av ulike problemstillinger, mest angående det sosiale miljøet i deler av landet. Dette er et stort og vanskelig arbeid som vi håper kan vektlegges av både NKF og NKHF i det kommende året.

Det har vært arrangert en Ungdomskonferanse i 2013.

Konferansen fant sted under LU/NM for Rasekaniner og NM i Kaninhopping fredag 22. februar i Tønsberg.

Kanindommer Piet van Lune fra Nederland snakket om hvordan han arbeider med avl og sine kaniner. Piet van Lune og Svein Clausen gikk også inn på bedømmelse og hva som vektlegges forskjellig i Europa-standard og den Nordiske standarden.

Utvalget jobber for at vi kan få til en konferanse også under LU/NM-2014 i Letohallen.

Utfordringen er å finne tid og mulighet under et stramt utstillings- og hoppeprogram.

Leksvik 10. januar 2014

Camilla Rosvold
Leder

Årsmelding Stambokkontoret 2013

Stambokkontoret har i 2013, som forrige år, fått alle utstillingsresultater digitalt. Databasen inneholder nå i overkant av 45000 kaniner og drøyt 90000 bedømmelser. Det er et ønske at enda flere blir bevisst stambokas verdi og fyller ut korrekte opplysninger ved påmelding av uregistrerte dyr, her mangler det fremdeles mye. Det hadde vært på sin plass med litt hjelp, spesielt til enkelte juniorer og "ferskinger" når det gjelder påføring av data ved påmelding.

Totalt er det i 2013 påmeldt 6501 katalognummer fordelt på 190 varianter.

Det har vært arrangert 28 utstillinger og 3 registreringsbedømmelser.

Dette er 771 katalognummer færre enn forrige år.

To dyr er tildelt 96,5p og 45 er tildelt 96p. Det er stilt ut flest Hermelin med 1114 dyr, fulgt av Dvergvedder med 597 og Tan med 460.

Det er i 2013 solgt 170 stamtavler, nesten en dobling fra 2012.

Salg av stamtavler på LU har vært populært, og er lettvinnt for utstillere som skal selge, eller har kjøpt dyr. De fleste stamtavlene sendes nå som PDF pr mail.

Det har vært godt mottatt og sparer porto og tid.

Fra statistikken kan nevnes følgende gode utstillingsresultater i 2013:

Rase	95	95,5	96	96,5
Belgisk Hare	82	30	4	2
Tan	120	50	9	
Perle Ekorn	73	19	9	
Hermelin	168	36	7	
Liten Sølv	67	18	3	
Zobel	50	13	2	
Alaska	34	13	2	
Liten Wiener	32	6	2	
Rex	7	3	2	
Hvit Land	44	12	1	
Dvergvedder	62	6	1	
Liten Tysk Vedder	12	6	1	
Angora	17	1	1	
New Zealand Red	9		1	
Blå Wiener	15	14		
Thyringer	36	5		
Liten Havana	26	4		
Dverghare	23	4		
Fransk Vedder	21	3		

Årsrapport 2013 - Tidsskrift for Kaninavl

REDAKTØR: Bjørn Egeland.

UTGIVELSER: NKFs medlemsblad, Tidsskrift for Kaninavl (TK), har i 2013 blitt utgitt med 8 nummer. Sideantallet er øket til 48 sider i noen nummer.

INNHold:

I hovedsak har bladets innhold omfattet følgende:

- 1: Presentasjon/reportasjebesøk hos oppdrettere.
- 2: Diverse aktuelle fagartikler blir inntatt gjennom hele året.
- 3: Utstillingsreferater, med bred dekninger av våre landsutstillinger.
- 4: Tekst og bilder fra spesialklubbene.

ARBEIDSPLAN for 2014:

Antall utgivelser for 2014 er i arbeidsplanen til NKFs styre, satt opp med 8 utgivelser. Bladets utforming og innhold fortsetter i samme «spor».

3 av de 8 nummer vil ubli utgitt som 48-sidig blad, som da vil dekke inn de «tapte» sider, i forhold til 10 utgivelser pr år.

Redaktør har et stort ønske om mer innspill/innlegg fra medlemmene.

Nok en gang etterlyses faglige innlegg og bilder fra alle kategorier innen vår medlemsmasse, som f.eks.: Oppdretter-erfaringer, tips om bygging av bur/stall, hoppe- og treningstips, fôring, forskjellige produkter, og annet lignende.

TAKK for innsendte bidrag, bilder og annet:

Takk til de foreninger som hurtig sender inn referater fra aktiviteter og utstillinger. Takk til dere medlemmer som i 2013 har bidratt med artikler og bilder, samt alt av «smått og stort».

Til slutt en stor takk til de foreninger som kjøper annonseplass til utstillinger og annet.

Sandnes, 31.12.2013 - Bjørn Egeland, redaktør

Norges Kaninavl forbunds Dommergruppe

Årsmelding fra 01.01.2013 til 31.12.2013

Styret har bestått av følgende i år 2013

Leder: Thormod Saue
Nestleder/Kasserer: Geir Nordvik
Sekretær: Odd Einar Lundervold
Varamann: Jan Erik P. Baller
Representant m/vara til Tinget 2013: Thormod Saue / Svein Clausen
Representant m/vara til St.komiteen: Thormod Saue og Gullik Klepaker /
Geir Nordvik
Revisor m/vara: Sturle Skeidsvoll / Johnny Lyshaug

Dommergruppen har i 2013 bestått av 14 dommere.

Det ble avholdt Dommerkonferanse i Mysen, hvor Askimforeningen stod som teknisk arrangør. Bedømmelsen og fagoppdateringene ble holdt i bygg i tilknytning til travbanen og overnatting på et gammelt nedlagt fort like i nærheten. Middag ble avholdt på Askimkroa. Dommergruppa retter en stor takk til de lokale som hjalp med organiseringen.

Det har i løpet av året blitt 101 oppdrag fordelt på 28 utstillinger, derav 1 klubbmesterskap. I tillegg kommer 4 reg.-bedømmelser.

Bedømmelsesoversikt, kalenderåret 2013

Dommer:	Bedømt:	Reg-bed:	Overd.:	Utland:	Totalt:
Thormod Saue	10		5	6	16
Svein Clausen	7	2	2	1	10
Jan Erik P. Baller	7	1	3		8
Svein Lundgren	5		1		5
Sturle Skeidsvoll	8	1	2		9
Gullik Klepaker	3		1	1	4
Johnny Lyshaug	7		2	1	8
Kjell Helge Jåtun	5		3		5
Per Egil Hagen	7		3	2	9
Bjørn Egeland	5				5
Odd Einar Lundervold	6		1		6
Tor Gillerholtmoen	7		1	1	8
Geir Nordvik	7				7
Snorre Jacobsen	6		1		6
Kjell Carnbrand	2				2
Erik Rasmussen	1				1
Jan Mortensen	1				1
Jørn T. Schmidt	1				1

Affe Hedlund	3				3
Kaj Mikkelsen	1				1
Glenn Larsson	1				1
Markus Hagstrøm	1				1
	101	4	25	12	117

Dommerelever:

Ingen elever for øyeblikket, men styret arbeider kontinuerlig med saken.

Styremøter:

Det ble ikke avholdt styremøter i 2013. Det er blitt sendt mange mailer og tatt flere telefonsamtaler.

Dommerkonferanse:

Det ble avholdt Dommerkonferanse og Askim var teknisk arrangør. Lokalene som ble stilt til disposisjon var på Momarken Travbane. Bispisingen på konferansen ble foretatt i et gammelt nedlagt militært fort som var overtatt av sivile og ble nå bl.a. driftet som bispising/selskapslokale med overnatting. Takk til Johnny og Jan Erik for anskaffelse av lokaler og tilrettelegging, samt Anne Nguyen for fantastiske lunsjer. Middag ble foretatt på Askimkroa.

På søndagen ble det holdt seminar med både Løvehode og Rex.

Representasjon:

Thormod og Gullik representerer gruppen i Standardkomiteen.

Annet:

Dommergruppen hadde sendt inn noen presiseringer i lovverket til Tinget. Disse ble godkjent. Det ble også vedtatt å øke dommeravgiften fra kr 5 til kr 7,50 pr katnr uten innsigelser. Dommergruppen vil fra 2014 gå tilbake til «gammel» modell med å ha årsmøte/regnskapsår på høsten (enten på dommerkonferanse eller LUU), dette fordi tidspresset på dommere i forbindelse med LU er så stort pr i dag og for at Tinget skal få de siste tallene fra dommergruppa.

For dommergruppen

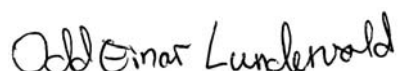

Odd Einar Lundervold
sekretær

Regnskap for NKF's Dommergruppe 2013

	Inntekter	Utgifter
Dommeravgifter	kr 39 412,50	
Renter	kr 463,86	
Dommerkonferansen		kr 27 987,33
Gaver		kr 939,80
Materiell		kr 1 120,00
Kontingent		kr 450,00
Gebyrer		kr 40,00
Annet		kr 530,00
Sum utgifter		kr 31 067,13
<hr/>		
Overskudd		kr 8 809,23
<hr/>		
Sum	kr 39 876,36	kr 39 876,36
<hr/>		
Inngående bal./ bankkonto	kr 23 456,37	
Overskudd	kr 8 809,23	
Utgående bal./ bankkonto		kr 32 265,60
<hr/>		
Sum	kr 32 265,60	kr 32 265,60

Sandnes, 13.01.14. - Geir Nordvik, kasserer

Revisors beretning

Regnskap for Dommergruppen 2013

Regnskapet er gjennomgått og funnet i orden.

Føring av regnskapet er gjort etter god regnskaps skikk. Bankinnskudd og kasse stemmer med oppgitt i regnskapet.

Økonomien til dommergruppen er blitt mye bedre etter økning av dommeravgiften fra 5,00 kroner til 7,50 kroner per utstilte dyr. Dette fører til at Dommergruppen kan opprettholde en dommerkonferanse pr år.

Dommerkonferansen i 2013 ble gjennomført på rimeligst måte etter grundig planlegging fra Dommergruppens styre, samt kjempeinnsats fra lokal forening og medlemmer i Østfold.

Grunnet et stadig minkende antall utstilte dyr, må en også i 2014 planlegge en dommerkonferanse med en ramme på ca. 35.000 kroner for å få regnskapet i balanse.

Jeg anbefaler dommergruppen å godkjenne regnskapet for 2013.

Bruvoll 20.01.14

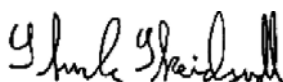

Sturle Skeidvoll - Revisor

Årsmelding 2013

Alaska og Havana-klubben

Styret har i 2013 bestått av:
Leder: Anne Mette Klepaker
Kasserer: Rolf Ludvigsen
Sekretær: Anne Bjerkeli Nguyen
Styremedlem: Oddmund Veka
Redaktør: Affe Hedlund



Årsmøtet ble som vanlig holdt under LU, denne gang i Tønsberg. Årsmøtesakene ble gjennomgått uten disputer.

To raser i samme klubb, kaniner i sort og brun smoking er en suksess. Rasene som klubben omfatter er fortsatt høyt oppe på premielistene. Begge raser er utstilt i omtrent samme antall som i fjor. Klubben har mange stabile oppdrettere, det lover godt for rasenes kvalitet også i fremtiden. Representant på forbundstinget var Oddmund Veka.

Det ble bestilt nye flotte Havanabrune collegegensere med stilig trykk. Mange medlemmer benyttet muligheten til å profilere seg med svensk kvalitetsvare designet av Affe Hedlund.

Vi er pr. 31.12.13; 25 medlemmer, 4 mer enn i fjor. Det er ikke holdt ordinære medlemsmøter eller styremøter men holdt kontakt gjennom utstillingssesongen, post og telefon.

Black Mail er kommet elektronisk fra Affe Hedlund.

Klubben deler ut sine flotte sløyfer på LU/LUU. Disse gikk i 2013 til:

LU Sverige: Alaska: Affe Hedlund
 Havana: Gøran Andersson

LU/DM Danmark: Alaska: Niels Hansen
 Havana: Bent Jensen

LU/NM Norge: Alaska: Ingrid Harmens
 Havana: Tore Askeland

LUU: Her må leder bekjenne at hun glemte å henge opp medbrakte sløyfer! Beklager til de som ble rammet!

Alaska: Johnny Lyshaug
Havana: Oddmund Veka

Syrrist, 13.01.14. - Anne Mette Klepaker, leder

Årsmelding vil bli lagt fram til godkjenning på årsmøtet, Letohallen, lørdag 22.02.2014

Årsmelding 2013 - Norsk Angora

Styret i Norsk Angora har i 2013 bestått av:

Leder: Hilde Krogedal, Rogaland Kal

Nestleder: Venche Frøland, Haugaland Kal

Sekretær: Jonette S Myrbostad, Nord-Trøndelag Kal

Kasserer: Hilde Krogedal, Rogaland Kal

Styremedlem: Camilla Rosvold, Nord-Trøndelag Kaf

1. Varamedlem : Hilde Haukeli, Sørlandet Kal

2. Varamedlem: Bente Torland, Sørlandet Kal

Webansvarlig: Silje Solberg Rudland, Drammen Kaf



NORSK ANGORA

I 2013 var vi til sammen 19 medlemmer i Norsk Angora.

Norsk Angora har avholdt stand ved LU/NM og LUU/NM, samt at medlemmer har fremmet Angora ved mindre tilstelninger. I år har vi ikke avholdt noen sommersamling. Medlemmer har stilt ut Angoraer og produkter på flere utstillinger i løpet av året. Sølvskjeer ble utdelt ved landsutstillingene.

LU/NM 2013 gikk skjeene til:

Beste hvite dyr: Bente Torland

Beste farga dyr: Hilde Krogedal

Beste produkt: Hilde Krogedal

LUU/NM 2013:

Beste hvite dyr: Hilde Krogedal

Beste farga dyr: Bente Torland

Beste produkt: Hilde Krogedal

Norsk Angora har fått en flott hjemmeside – www.norskangora.com – hvor medlemmer av Norsk Angora har egne medlemssider som er passordbeskyttet. På medlemssidene er det lagt ut ei hel bok om Angoraen, samt flere gode artikler om kaniner generelt. En spesiell takk til vår webmaster, Silje Solberg Rudland, som har gjort en kjempejobb med den nye hjemmesiden.

Norsk Angora ble kontaktet av magasinet Det Nye som ønsket å ha med en Angorakanin på forsiden på årets siste utgave. Redaktøren selv stilte opp naken sammen med en av våre medlemmers Angora, et ferskt medlem ved navn Lisa Råket, og hun dro til Oslo på meget kort varsel med en av sine madagaskarfargede damer. Regnskapsmessig fikk vi et lite overskudd dette året.

Arbeidsplan for Norsk Angora 2014:

Vi vil påse at vedtekter følges og fremme angoraavlen.

Vi vil fortsette med å dele ut sølvsjeer på LU/NM og LUU/NM

Vi planlegger å ha stand på LU/NM og LUU/NM med klipping, spinning, salg av hefter, pins, produkter og annet aktuelt.

Vi skal avholde årsmøte på LU/NM 2014.

Vi vil avholde styremøter ved behov, gjerne uten og fysisk møtes.

Vi er i gang med planer om å avholde sommersamling i forbindelse med sommerutstillingen på Nes med aktuelle kursaktiviteter ut i fra ønsker og behov.

Vi vil oppfordre til deltakelse på utstillinger både med kaniner og produkter.

Jonette Sulen Myrbostad, Sekretær

Årsmeldingen legges fram til behandling på årsmøtet under LU/NM i Letohallen

Årsmelding 2013

Norsk Vedderklubb



Årsmøtet i Norsk Vedderklubb for 2013 ble avholdt på Quality Hotel Tønsberg lørdag 23. februar. 6 medlemmer møtte fram.

Styret har dette året vært: Torgeir Vestenfor, leder, Roy Wilhelmsen, nestleder, Kristin Berg, sekretær og Elin Stangeland, kasserer.

Det har ikke vært noen styremøter dette året, men vi har hatt jevnlig og god kommunikasjon på mail, telefon, og vi har møtt hverandre på utstillinger.

Medlemstallet er nå 18 stk, en gledelig oppgang fra de foregående år. Formannen i Den Danske Vædderkaninklub har i løpet av 2013 blitt medlem i Norsk Vedderklubb.

Norsk Vedderklubb har dette året fått flott hjemmeside, vi er i tillegg på facebook. Takk til Roy Wilhelmsen for godt arbeid med dette.

Mange av våre medlemmer er svært aktive i utstillingssammenheng, både antall dyr og kvaliteten på disse går rett vei.

Våre medlemmer har både vunnet klasser og hatt best i motsatt.

Når det gjelder å delta på stands og aktivitetsdager for å fremme hobbyen med kaniner, kan vi alle gjøre ennå mer.

Norsk Vedderklubb sine vandrepokaler gikk til:

Beste rasetypiske vedder: Oddvar Stangeland Liten Tysk Vedder

Beste Fransk Vedder 1,0: Geir Vidar Asgrimplass

Beste Liten Tysk Vedder 1,0: Oddvar Stangeland

Beste Fransk Vedder 0,1: Kristin Berg

Beste Liten Tysk Vedder 0,1: Oddvar Stangeland

Beste Dvergvedder 0,1: Helene V. Wilmann

Den Danske Vædderklub pokal: Helene V. Wilmann.

NKF sine vandrepokaler:

Beste BK/FV 1,2: Geir Vidar Asgrimplass til odel og eie

Rasekrus Fransk Vedder: Torgeir Vestenfor

Rasekrus Liten Tysk Vedder: Oddvar Stangeland

Rasekrus Dvergvedder: Helene V. Wilmann

Torgeir Vestenfor, leder

Årsmeldingen legges fram til behandling på årsmøtet under LU i Letohallen

Årsmelding 2013 - Norges Kaninhoppforening

Årsmøtet 2013 valgte dette styret for 2013:

Leder: Tonje Søfteland

Nestleder: Camilla Venger

Sekretær: Aina Magnus

Kasserer: Hege Spjelkavik

Styremedlem: Mari Myksvoll

Vara 1: Beate Sørland. Vara 2: Annette Floen

Øvrige verv:

Dommerkomité: Camilla Rosvold, Anne Duvsethe og Camilla Venger

Reglements komité: Annette Floen, Heidi Huseby og Lise Marie Ernestus

Valgkomité: Jorunn Egner, Hallgjerd Seim Paulsen og Kristina Marie Salte Lura

Gårdsnavnsansvarlig: Hege Spjelkavik. Importansvarlig: Hege Spjelkavik

Listeansvarlig: Lise Marie Ernestus



NKHF tar ikke inn medlemskontingent. Vi har ikke en aktuell oversikt over hvor mange hoppere det er i NKHF for øyeblikket.

Aktive klubber: Østlandet: 9 klubber. Trøndelag: 3 klubber. Vestlandet: 4 klubber.

Styremøter: Det er ikke blitt avholdt styremøter i året 2013, men styret har holdt kontakt på mail, telefon og på styreforumet på NKHFs forum.

Dommerkonferanse: Dessverre ble det ikke avholdt dommerkonferanser i 2013.

Foreningens hjemmeside: Vi har hatt og har fremdeles en dyktig webansvarlig som oppdaterer så godt hun kan. Forumet til NKHF har derimot vært flittig brukt av foreningens medlemmer. Her finner man alle innbydelser til arrangementer, i tillegg til informasjon fra styret, dommergruppa og mye mer.

Registreringssystemet: Registeret som ble tatt i bruk i 2009 har vært i bruk hele året. Registeret over importerte kaniner som ble tatt i bruk i midten av 2012 er vært i bruk hele året og fungerer fint.

To tidtakere under bedømming: Vi fikk i våres inn en sak ang å presisere reglementet om to tidtakere i reglementet, da det som stod kunne tolkes på to forskjellige måter.

Styret valgte å presisere regelen slik at to tidtakere måtte benyttes frem til årsmøtet. Dette har blitt praktisert så godt det lar seg gjøre i alle klubber.

Investeringer: Ny ekstern harddisk til listeansvarlig 500 kr.

Styrets arbeidsplan for 2014:

Avholde årsmøte under LU/NM 22. februar 2014.

Påse at vedtektene blir fulgt.

Utdanne dommere og avholde dommerkurs

Veilede avslag ved oppstart av hoppeklubber.

Bistå i situasjoner hvor det oppstår konflikter.

Svare på henvendelser om kaninhold og kaninhopping.

Dele ut hedersbevisninger.

Ivareta alt som vedrører kaninhopping i NKF og påse at kaninhopping har den plassen den fortjener i NKF.

Sørge for at hjemmesiden er oppdatert.

Sørge for at det blir avholdt sommerleir for kaninhopping.

Skape anledninger hvor kaninhopping blir synlig på TV/i pressen.

Styret i NKHF v/Aina Magnus. Årsmeldingen vil bli lagt fram på foreningens årsmøte

Årsrapport for 2013 fra NKF's sekretær

Registrering av medlemmer:

Størstedelen av arbeidet består av å legge inn alle NKF's medlemmer og ajourføre medlemsregisteret. Ca hver måned summeres innmeldinger av medlemmer og det oversendes en liste til kasserer som foretar utsendelse av faktura til hver enkel foreningskasserer som har innmeldt medlemmer.

Til hver TK-utsendelse klargjøres registeret for utprinting av adresselapper.

For hver nyinnmeldt medlem blir det laget til en velkomstpakke og slike velkomst-pakker utsendes jevnlig hele året, ca 10 pakker ved hver TK-utsendelse. Rask innrapportering fra foreningskasserer av medlemmer som har betalt, er et sterkt ønske. Det er viktig at nye medlemmer kommer raskt inn i vårt medlemssystem. Medlemmene må bli flinkere å melde om adresse-endring.

Styrearbeid:

Sekretær utarbeider saksliste til styremøtene i samarbeid med leder.

I 2013 har det utenom styremøtene vært saker og henvendelser vedr. virksomheten innen kaninhopping.

Henvendelser:

En god del e-post-henvendelser har det blitt også i 2013. Hovedsakelig er dette fra enkelte medlemmer, hvor det går på spørsmål om råd og vink omkring kaninhold, utstillinger og diverse annet.

Noen postpakker med info-materiell utsendes, samt overleverer en del materiell til foreninger på LU/LUU, som ønsker brosjyrer og tidligere TK-utgaver.

Utstillingsplakater og blanke bedømmelseskort er også utsendt.

En god del «ikke-medlemmer» kommer med spørsmål, og det handler for det meste om: Kjøp og salg, medlemskap, burtyper, bursystem, kaninhold i «større sammenheng», feriehjelp, samt mange andre spørsmål.

Litt statistikk og tall:

I 2011 ble vi totalt 861 medlemmer, hvorav 188 var helt nye - og 36 av disse ble innmeldt i perioden 1.10.-31.12.-2011.

I 2012 ble vi totalt 817 medlemmer, hvorav 181 var helt nye - og 37 av disse ble innmeldt i perioden 01.10.-31.12.-2012.

For 2013 viser statistikken at vi ble totalt 721 medlemmer, hvorav 106 var helt nye - og 45 av disse ble innmeldt i perioden 01.10.-31.12.-2013.

(viser ellers til foreningsoversikt på neste side)

Medlems-/ foreningsbarometer pr 31.12.2013

Forening	Totalt	Senior	Junior	Fam.
Jæren og Sandnes	82	36	19	28
Sarpsborg	74	30	15	29
Nord-Trøndelag	66	19	20	27
Trøndelagen	65	31	8	26
Indre Østland	56	39	10	7
Askim	44	26	6	12
Tønsberg	44	17	21	6
Rogaland	42	16	19	7
Bergen	36	23	7	6
Haugaland	33	16	11	6
Sørlandets	32	24	2	6
Drammen	28	19	4	5
Møre og Romsdal	21	12	3	6
Larvik og Sandefjord	18	11	4	3
Sogn og Fjordane	18	13	2	3
Oslo og Akershus	15	13	2	
Grenland	13	11		2
Eidsvoll	12	9	1	2
Glåmdal	11	6	4	1
Aurskog / Høland	6	3	3	
Norsk Angora	2	2		
Direkte medlemmer	3	3		
Sum	721	379	160	182
Utvekslingsblader	30			

Regnskap 2013 - Norges Kaninavl forbund

	2012 regnskap	2013 regnskap	2013 budsjett
Inntekter			
Medlemskontingent	248 975	236 500	250 000
Annonser i Tidsskrift	53 793	52 816	55 000
Materialsalg, overskudd	7 862	7 435	8 000
Bruk av utstillingsprogram	36 355	32 505	40 000
Moss Kaf. (avsluttet 31.01.08)		24 308	24 308
Salg dataprogram til Finland	24 800		
Annet (kr 4.462 er inntekt printer)	7 514	10 832	5 000
Renteinntekt	10 478	10 475	10 000
Sum Inntekter	389 777	374 871	392 308

Kostnader

Godtgjørelser (note 1)	60 000	60 000	60 000
Administrasjon	1 440	2 046	3 000
Forbundsstyret	35 344	26 861	47 000
Gjester/representasjon	3 640	13 880	12 000
Forbundstinget	3 146	3 700	5 000
Fortjenestemedaljer og gaver	11 510	3 105	10 000
Trykking Tidsskrift inkludert porto	201 500	194 000	193 500
Andre driftskostnader (note 2)	35 687	27 175	40 000
Diverse kostnader	2 863	2 913	3 000
Sum Kostnader	355 130	333 681	373 500
Overskudd	34 648	41 190	18 808

Note 1: Godtgjørelser

Redaktør	20 000	20 000	
Kasserer	20 000	20 000	
Sekretær	20 000	20 000	
Sum	60 000	60 000	60 000

Note 2: Andre driftskostnader

Importutvalget: Importstøtte til medlemmer		1 000	
PR- og Info: Utsendelse reklamemateriell	950	530	
PR- og Info: Trykking infobrosjyrer		1 875	
Sportsutvalget: Premier og medaljer	14 253	4 859	
Rasepokaler / vandrepokaler		861	
Gravering vandrepokaler	2 675	4 129	
Europaforbundet	851	851	
Tilskudd til LU/NM + LUU/NM	12 475	10 890	
Kostnad printer	4 483	2 179	
Sum andre driftskostnader	35 687	27 175	40 000

Norges Kaninavlsforbund

Balanse pr 31.12.2013

EIENDELER:

Innkjøpte varer for videresalg	48 483,46
Kundefordringer	8 933,00
Kundefordringer materialsalg	4 814,00
Bankinnskudd 5104.05.16763	30 638,32
Bankinnskudd 5104.71.04045 (høyrente)	434 006,52
Sum eiendeler	526 875,30

EGENKAPITAL:

Udisponert årsresultat	- 41 190,16
Annen egenkapital	- 465 153,84
Sum egenkapital	- 506 344,00

GJELD:

Leverandørgjeld	- 20 531,30
Sum kortsiktig gjeld	- 20 531,30
Sum egenkapital og gjeld	- 526 875,30

Letohallen, 18.01.2014

Gullik Klepaker

Gullik Klepaker, leder

Johnny Lyshaug

Johnny Lyshaug, nestleder

Ivar Østli

Ivar Østli, kasserer

Anne Lise Tvedt

Anne Lise Tvedt, styremedlem

Rolf Ludvigsen

Rolf Ludvigsen, styremedlem

Camilla Rosvold

Camilla Rosvold, varamedlem

Revisors beretning

Regnskap for NKF 2013

Regnskapet er gjennomgått og funnet i orden.

Føring av regnskapet er gjort etter god regnskaps skikk. Bankinnskudd og kasse stemmer med oppgitt i regnskap.

Kasserer skal ha ros for et godt og oversiktlig regnskap. Styret har i perioden begrenset utgifter for drift, ettersom det også i 2013 har vært reduksjon i antall medlemmer i NKF. Dette for å hindre underskudd.

Forbundet får et overskudd på 41.190 kroner i 2013.

Etter gjennomgang av regnskapet skal Forbundet nok en gang ha ros for nøktern drift av Forbundet.

NKF fikk i 2013 en ekstraordinær inntekt på 24.308 kroner. Dette var overføring fra kassabeholdning fra Moss Kaf., avsluttet 2008.

NKF har fortsatt en fornuftig økonomi. Styret prioriterer å beholde aktiviteten på avlsarbeid og medlemsverving også i budsjettene 2014 og 2015. Dette er en fornuftig og viktig prioritering da medlemskontingenten er hovedinntekten for forbundet.

Ut i fra økonomien bør styret overveie å bruke ennå større midler på medlemsverving, da utvikling med nedgang av medlemmer har fortsatt også i 2013, på tross av tiltak.

Jeg anbefaler forbundstinget å godkjenne regnskapet for 2013 og budsjettet for 2014.

Bruvoll 20.01.14



Sturle Skeidsvoll
Revisor

Rapport 2013

- fra Kontrollkomiteen

Kontrollkomitéens medlemmer har jevnlig fått tilsendt referat fra forbundsstyrets møter.

Vi har også fått innsikt i mailer som har gått mellom forbundsstyret og andre klubber innenfor NKF.

Det er blitt oversendt årsregnskap.

Det har i 2013 blitt avholdt 3 styremøter.

Tidsskriftet har kommet ut med 8 nummer. Tidsskrift for Kaninavl holder høy standard og er veldig godt likt av medlemmene.

Medlemstallet fortsetter å synke nedover og dette vil slå kraftig ut på økonomien siden medlemskontingenten er den viktigste inntektskilden til forbundet. NKF i alle ledd bør ta dette alvorlig og om mulig sette inn enda flere tiltak både til å rekruttere nye medlemmer og til å sørge for å beholde de medlemmene vi har.

Regnskapet for 2013 viser et solid overskudd på kr 41.190,16.

Dette er et flott resultat som viser at styret har god kontroll på økonomien.

Kr 24.308,00 var ekstraordinære inntekter på grunn av avslutning av Moss Kaf.

Kontrollkomitéen har i 2013 blitt bedt om å komme med en konkret tilbakemelding angående et tilfelle i NKHF der det ble utstedt karantene av ulik lengde for en dommer, en hoppeklubb og tre individuelle deltakere.

Kontrollkomitéen ser på dette som en uheldig sak for alle involverte parter, men kan ikke finne feil i saksgangen.

Kontrollkomitéen ønsker igjen å understreke viktigheten av å holde en god tone og jobbe for et godt miljø blant medlemmene.

Vi ønsker å berømme styret for en flott jobb i året som gikk.

Torbjørn Frøland

Ingrid Høien

Per Jacob Kløvstad

Norges Kaninavl forbund

- styrets forslag til budsjett for 2015

	2013 regnskap	2013 budsjett	2014 budsjett	2015 budsjett forslag
<u>Inntekter</u>				
Medlemskontingent	236 500	250 000	255 000	255 000
Annonser i Tidsskrift	52 816	55 000	55 000	55 000
Materialsalg, overskudd	7 435	8 000	8 000	8 000
Bruk av utstillingsprogram	32 505	40 000	40 000	40 000
Moss KAF, avsluttet 31.01.08	24 308	24 308		
Andre inntekter	10 832	5 000	5 000	5 000
Renteinntekt	10 475	10 000	10 000	10 000
Sum inntekter	374 871	392 308	373 000	373 000
<u>Kostnader</u>				
Godtgjørelser	60 000	60 000	60 000	60 000
Administrasjon	2 046	3 000	3 000	3 000
Forbundsstyret	26 861	47 000	47 000	40 000
Gjester/representasjon	13 880	12 000	12 000	12 000
Forbundstinget	3 700	5 000	5 000	5 000
Medaljer og gaver	3 105	10 000	10 000	10 000
Trykking Tidsskrift inkl.porto	194 000	193 500	193 500	196 000
Andre driftskostnader	27 175	40 000	40 000	40 000
Diverse kostnader	2 913	3 000	3 000	3 000
Sum kostnader	333 680	373 500	373 500	369 000
Overskudd/-underskudd	41 190	18 808	- 500	4 000

Kontingent 2015:

Senior kr 490 Junior kr 330 Fam. kr 200 Fam.pk. kr 1090

Abonnement /direkte kr 570

Dagsorden, pkt. 11:

Fastsette tid og sted for fremtidige Landsutstillinger

- 1) Landsutstilling for ungdyr, LUU/NM-2014:**
Ingen søknader foreligger

- 2) Landsutstilling for voksne dyr, LU/NM-2015:**
Ingen søknader foreligger

- 3) Landsutstilling for ungdyr, LUU/NM-2015:**
Ingen søknader foreligger

Valgkomiteens forslag/innstilling for Forbundstinget 21.02.2014:

Styret:

- 1) Leder: Gullik Klepaker, Larvik og Sandefjord - 1 år, gjenvalg
- 2) Styremedlem: Johnny Lyshaug, Askim - 2 år, gjenvalg
- 3) Styremedlem: Geir Hovde, Oslo og Akershus - 2 år, ny styremedlem Rolf Ludvigsen, Larvik og Sandefjord, ett år igjen av perioden styremedlem Odd Einar Lundervold, Jæren og Sandnes, ett år igjen av perioden
- 4) Nestleder: Velges av Forbundstinget blant de 4 styremedlemmene

Varamedlemmer:

- 5) 1. varamedlem: Camilla Rosvold, Nord-Trøndelag - 1 år, gjenvalg
- 6) 2. varamedlem: Geir Nordvik, Jæren og Sandnes - 1 år, gjenvalg
- 7) 3. varamedlem: Kristin Harmens Berg, Trøndelagen - 1 år, gjenvalg

Kontrollkomité:

- 8) Arild Gundersen, Jæren og Sandnes
- 9) Per Kløvstad, Nord-Trøndelag
- 10) Johan Halsne, Rogaland

Revisor:

- 11) Sturle Skeidsvoll, Bergen - 1 år, gjenvalg
- 12) Vararevisor: Bjarne Øygard, Møre og Romsdal - 1 år, gjenvalg

Valgkomité:

- 13) Svein Clausen, Grenland, ett år igjen av perioden

Valgkomitéen har bestått av:
Elin Stangeland, Svein Clausen og Snorre Jacobsen